

DER TOURISMUS IM SOMMERHALBJAHR 2003

Amt der Tiroler Landesregierung
Raumordnung - Statistik
Landesstatistik Tirol

Innsbruck, März 2004

Herausgeber: **Amt der Tiroler Landesregierung**
Raumordnung - Statistik

Bearbeitung: **Johann Weber**
Redaktion: **Mag. Manfred Kaiser**

Anschrift: Michael-Gaismair-Str. 1
6020 Innsbruck
Telefon: 508 / 3622
Telefax: 508 / 3605
e-mail: raumordnung.statistik@tirol.gv.at
<http://www.tirol.gv.at/statistik>

Nachdruck - auch auszugsweise - ist nur mit Quellenangabe gestattet.

INHALTSVERZEICHNIS

	Seite
• SOMMERSAISON 2003	1
1. Die Nachfrage - Ankünfte und Übernachtungen	4
2. Das Angebot - Betriebe, Betten, Preise	14
3. Umsätze, Auslastung, Touristischer Arbeitsmarkt	18
• TOURISMUSJAHR 2003	25
4. Quellen und Rechtsgrundlagen	31
• ANHANGSTABELLEN	32
Tabelle 1: Übernachtungen, Ankünfte, Betten und Auslastung nach Unterkunftsarten	33
Tabelle 2: Ankünfte, Übernachtungen, Veränderung zur Vorsaison in %, Aufenthaltsdauer, Auslastung, Tourismus-Intensität	81
Tabelle 3: Übernachtungen nach Herkunftsländern	88
Tabelle 4: Touristische Kennzahlen nach Tourismusverbänden	95

VERZEICHNIS DER TEXTTABELLEN

<u>Tab.1:</u>	Ankünfte, Übernachtungen und Umsätze in Tirol – nach Sommersaisonen	4
<u>Tab.2:</u>	Ankünfte und Übernachtungen im Sommer 2003 nach Bundesländern	6
<u>Tab.3:</u>	Übernachtungen nach Talschaften – Sommer 2003 in Tirol	7
<u>Tab.4:</u>	Ankünfte und Übernachtungen im Sommer 2003 in den Tiroler Bezirken	8
<u>Tab.5:</u>	Übernachtungen nach Herkunftsländern – Sommer 2003 in Tirol	9
<u>Tab.6:</u>	Übernachtungen nach Unterkunftsarten – Sommer 2003 in Tirol	11
<u>Tab.7:</u>	Übernachtungen nach Monaten – Sommer 2003 in Tirol	13
<u>Tab.8:</u>	Durchschnittliche Aufenthaltsdauer	14
<u>Tab.9:</u>	Betriebe und Betten – Sommer 2003 in Tirol	14
<u>Tab.10:</u>	Bettenangebot nach Unterkunftsarten in den Sommersaisonen seit 1980 in Tirol	15
<u>Tab.11:</u>	Durchschnittspreise für Übernachtung/Frühstück im Sommer 2003 nach Ortstypen	17
<u>Tab.12:</u>	Preisänderungen nach Ortstypen – Sommer 2003	17
<u>Tab.13:</u>	Entwicklung der Umsätze nach Ortstypen, Unterkunftsarten und politischen Bezirken im Sommer 2003	19
<u>Tab.14:</u>	Umsätze und Übernachtungen nach Unterkunftsarten und Ortstypen (in %) - Sommer 2003 in Tirol	20
<u>Tab.15:</u>	Auslastung des Bettenangebotes – Sommer 2003 in Tirol	21
<u>Tab.16:</u>	Beschäftigungssituation in Fremdenverkehrsberufen im Sommer 2003 in Tirol	22
<u>Tab.17:</u>	Kennzahlen für die bedeutendsten Tourismusgemeinden - Sommer 2003 in Tirol	23
<u>Tab.18:</u>	Ankünfte und Übernachtungen in Tirol nach Tourismuszahlen	26
<u>Tab.19:</u>	Ankünfte und Übernachtungen nach Unterkunftsarten im Tourismusjahr 2003 in Tirol	27
<u>Tab.20:</u>	Übernachtungen nach Herkunftsländern im Tourismusjahr 2003 in Tirol	28
<u>Tab.21:</u>	Kennzahlen für die bedeutendsten Tourismusgemeinden im Tourismusjahr 2003	29

SOMMERSAISON 2003

ÜBERNACHTUNGEN:	17,812.829
Veränderung gegenüber 2002:	+ 0,9 %
GÄSTE:	3,730.566
Veränderung gegenüber 2002:	+ 0,7 %
BETTEN SOMMER 2003:	335.132
Veränderung gegenüber 2002:	- 0,2%
BETRIEBE SOMMER 2003:	24.560
Veränderung gegenüber 2002:	- 0,6%
AUSLASTUNG:	27,2%
UMSÄTZE: für Übernachtung/Frühstück (in Mio. Euro)	582,84 ¹⁾
Veränderung gegenüber 2002:	+ 3,7%

Übernachtungsentwicklung in den Sommersaisonen seit 1990

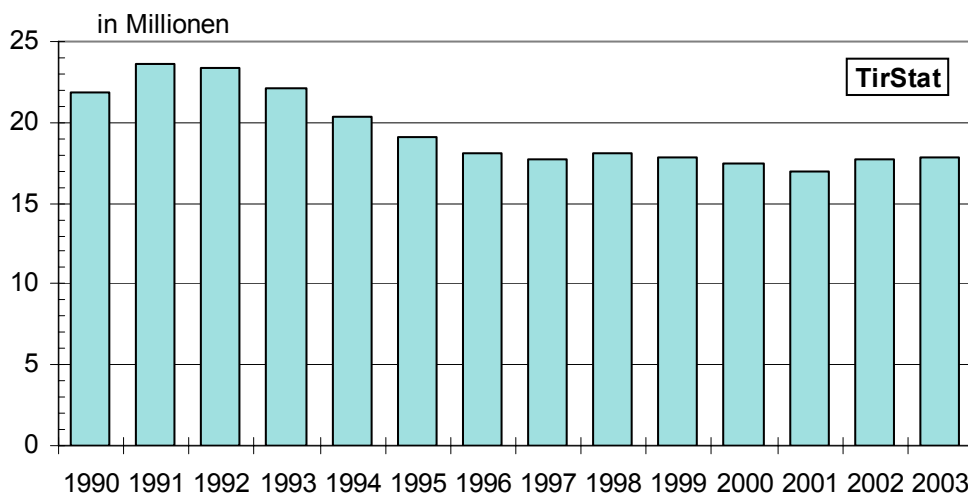

¹⁾ siehe Seite 18

Aufschwung aus der Saison 2002 setzt sich auch im Sommertourismus 2003 mit Zuwächsen bei Gästen, Nächtigungen und Umsätzen fort

Während sich die anhaltende internationale Konjunkturschwäche und der starke Euro-Kurs weiterhin dämpfend auf den Sommertourismus 2003 auswirkten, wurde die Tourismusnachfrage andererseits durch einen wettermäßigen Jahrhundertssommer begünstigt. Die Zahl der Gäste stieg um rund 30.000 oder 0,7%, die Übernachtungen nahmen um rund 360.000 bzw. 0,9% zu. Die Umsätze für Übernachtung und Frühstück erhöhten sich um 3,7%. Trotz relativ schwieriger Ausgangsbedingungen findet damit - auf Grund dieser Eckdaten - die mit dem Sommer 2002 eingeleitete Trendwende zumindest in der ersten Folgesaison eine Bestätigung.

3,7%ige Umsatzsteigerung für Übernachtung/Frühstück

Die Umsätze für Übernachtung und Frühstück stiegen um 3,7 % auf 582,84 Mio. Euro. Zum Vergleich wurden im Winter 2002/2003 1.070,56 Mio. bzw. 184 % des aktuellen Sommerwertes erzielt. Nahezu zwei Drittel der Tiroler Tourismusumsätze entfallen somit auf die Wintersaison. Die Umsatzentwicklung des Sommers 2003 war mit Ausnahme der Privatquartiere (- 0,8 %) in allen Beherbergungsbetrieben positiv, wobei er größte Zuwachs mit +14,9 % in den sonstigen Unterkünften registriert wurde. Ausschlaggebend dafür waren zweistellige Nächtigungssteigerungen auf Campingplätzen (14,0%), Schutzhütten (16,1%) und in Jugendherbergen (10,3%). Innerhalb der gewerblichen Betriebe rangieren die gewerblichen Appartements mit einem Umsatzzuwachs von +4,7% vor den 3-Stern Hotels (+4,4%), den 5/4-Stern-Hotels (+3,5%) und den 2/1-Stern Unterkünften (+0,7%) Das Gewicht der gehobenen Hotellerie ist jedoch für die gesamte touristische Entwicklung maßgebend. Aus dem Nächtigungsanteil von 30,1% erzielte die gehobene Hotellerie 54,2% des Gesamtumsatzes.

Höhere Preisanpassungen wurden durch die anhaltend große Nachfrage und Nachwirkungen der Schilling - Euro – Umstellung ermöglicht

Die Preise für Übernachtung/Frühstück wurden im Sommer 2003 durchschnittlich um 3,1% angehoben. Das geht aus den Auswertungen des Tiroler Tourismusbarometers hervor. Nach den geringfügigen Anpassungen in den Saisonen 1996 bis 2000 (+ 0,4 % bis + 1,7 %) stiegen die Preise in der Sommersaison 2001 um + 2,8 %. Im Sommer 2002 erreichte der Preisanstieg mit + 4,0 % - beeinflusst durch die Schilling - Euro - Umstellung den bisher höchsten Wert. In der Sommersaison 2003 sind - vergleichbar mit den Preiserhebungen für die Wintersaison 2002/2003 - auch noch Einflüsse der Euro - Umstellung auf die Preisentwicklung nachweisbar.

26.600 unselbständig Beschäftigte im Saisondurchschnitt

In der Sommersaison 2003 waren durchschnittlich 26.600 Personen in Fremdenverkehrsberufen unselbständig beschäftigt. Das entspricht einer Zunahme von 958 Personen bzw. + 3,7 % gegenüber dem Vorsommer. 9.303 davon waren ausländische Arbeitskräfte, was einer Zunahme von 893 Personen bzw. 10,6 % entspricht. Der Beschäftigtenhöchststand wurde im August mit 32.177 Unselbständigen erreicht, darunter waren 10.924 Ausländer.

Saisonverlauf

Durch die Feiertagsverschiebung gegenüber dem Vorsommer gab es starke Übernachtungsveränderungen im Mai (-13,4%) und Juni (+12,5%). Die Vorsaison schloss insgesamt mit +2,1% bzw. +81.000 Nächtigungen ab. Neu waren in diesem Sommer die Auswirkungen der Ferienverschiebung in Deutschland auf die Nächtigungsentwicklung im Juli (- 8,7% bzw. -384.000) und August (+8,3% bzw. +421.000. Die Hauptsaison bilanzierte trotz des Ausfalls von deutschen Übernachtungen (-3,5%) mit +0,4% bzw. +37.000 positiv. Auch in der Nachsaison wurden - auf Grund der Zunahme im September (+4,5% bzw. +123.000) – mehr Nächtigungen registriert als im Vorsommer (+0,9% bzw. +39.000).

Nachfrage aus der Schweiz, dem Inland, den Niederlanden und Italien stark gestiegen. Gäste aus Deutschland, dem vereinigten Königreich und den USA blieben aus.

Von den 10 wichtigsten Herkunftsländern verzeichneten fünf Nächtigungszuwächse. Die wirksamsten Steigerungen entfielen dabei auf die Schweiz (+95.000 bzw. +9,5%), Österreich (+89.000 bzw. +5,5%), die Niederlande (+84.000 bzw. +5,9%) und Italien (+76.000 bzw. +12,8%). Dadurch konnten die Nächtigungseinbußen aus Deutschland (-110.000 bzw. -1,1%), dem Vereinigten Königreich (-61.000 bzw. 9,0%) und den USA (-17.000 bzw. -10,2%) aufgefangen werden. Die Entwicklung der gesamten Ausländernächtigungen (+68.000 bzw. +0,4%) blieb unter jener der einheimischen Gäste zurück

Boom für Campingplätze, Schutzhütten und sonstige Unterkünfte

Der heiße Sommer begünstigte die Nachfrage nach Campingplätzen (+132.000 +14,0%), Schutzhütten (+26.000 +16,1%) und sonstigen Unterkünften (+17.000 +11,6%). Gestiegene Nächtigungszahlen verbuchten auch die 5/4-Stern-Hotels (+0,8%), 3-Stern-Hotels (+1,6%), gewerbliche (+ 2,2 %) und private Ferienwohnungen (+ 2,3 %). Starke Rückgänge verzeichneten dagegen 2/1-Stern- Unterkünfte (-4,0%) und Privatquartiere (- 4,7 %).

Innsbruck bleibt nächtigungsstärkste Gemeinde im Sommer

Innsbruck ist mit 630.769 Übernachtungen (-3,4%) die aufkommensstärkste Sommertourismugemeinde Tirols, diesmal gefolgt von Eben a. A. (560.092 +3,0%), Seefeld i. T. (555.551 +1,1%) Mayrhofen (552.828 -1,8%) und Neustift (497.162 +1,0%). Rund 64% der gesamten Nächtigungen des Sommers 2003 entfallen auf die 50 nächtigungsstärksten Gemeinden. Die 25 aufkommensstärksten Gemeinden halten einen Anteil von 44%.

1. DIE NACHFRAGE - ANKÜNFTE UND ÜBERNACHTUNGEN

Tab.1: Ankünfte, Übernachtungen und Umsätze in Tirol -nach Sommersaisonen

Sommer- saison	Ankünfte	Übernachtungen	Veränderung gegenüber Vorsommer in %		
			Ankünfte	Übernachtungen	Umsätze
1953	692.045	2,956.023	22,1	24,6	.
1954	815.945	3,576.371	17,9	21,0	.
1955	1,048.053	4,689.970	28,4	31,1	.
1956	1,138.432	5,361.604	8,6	14,3	.
1957	1,302.248	6,627.819	14,4	23,6	.
1958	1,443.015	7,347.770	10,8	10,9	.
1959	1,605.271	8,411.885	11,2	14,5	.
1960	1,748.384	9,103.158	8,9	8,2	.
1961	1,736.775	9,925.920	-0,7	9,0	.
1962	1,945.176	11,696.043	12,0	17,8	.
1963	1,968.748	12,111.650	1,2	3,6	.
1964	2,011.628	12,731.232	2,2	5,1	.
1965	2,062.837	13,300.840	2,5	4,5	.
1966	2,155.035	13,908.149	4,5	4,6	.
1967	2,062.786	13,106.129	-4,3	-5,8	.
1968	2,286.069	14,497.645	10,8	10,6	.
1969	2,462.589	15,440.841	7,7	6,5	.
1970	2,768.397	17,916.139	12,4	16,0	.
1971	2,994.292	20,824.449	8,2	16,2	.
1972	3,135.022	22,030.290	4,7	5,8	.
1973	3,110.566	21,693.646	-0,8	-1,5	.
1974	2,834.670	19,950.240	-8,9	-8,0	.
1975	3,014.754	21,078.929	6,4	5,7	.
1976	3,076.007	21,300.949	2,0	1,1	.
1977	3,064.700	20,647.644	-0,4	-3,1	.
1978	3,114.680	20,876.093	1,6	1,1	.
1979	3,353.359	21,972.832	7,7	5,3	.
1980	3,587.707	22,861.818	7,0	4,0	.
1981	3,560.225	23,096.221	-0,8	1,0	.
1982	3,569.020	22,258.555	0,2	-3,6	.
1983	3,580.499	21,183.466	0,3	-4,8	.
1984	3,610.018	20,570.734	0,8	-2,9	.
1985	3,608.112	19,648.663	-0,1	-4,5	.
1986	3,512.140	19,535.422	-2,7	-0,6	.
1987	3,534.023	18,932.657	0,6	-3,1	.
1988	3,670.229	19,224.495	3,9	1,5	6,6
1989	3,963.203	20,772.983	8,0	8,1	12,5
1990	4,285.912	21,863.706	8,1	5,3	11,2
1991	4,433.981	23,561.062	3,5	7,8	12,7
1992	4,290.857	23,413.407	-3,2	-0,6	9,3
1993	4,047.196	22,126.290	-5,7	-5,5	2,9
1994	3,862.297	20,370.744	-4,6	-7,9	-2,3
1995	3,678.620	19,124.420	-4,8	-6,1	-1,5
1996	3,603.065	18,105.507	-2,1	-5,3	-2,3
1997	3,556.174	17,748.670	-1,3	-2,0	1,3
1998	3,641.879	18,079.386	2,4	1,9	3,9
1999	3,605.499	17,858.073	-1,0	-1,2	0,7
2000	3,617.668	17,404.601	0,3	-2,5	2,4
2001	3,558.318	17,006.337	-1,6	-2,3	0,6
2002	3,703.808	17,656.247	4,1	3,8	9,3
2003	3,730.566	17,812.829	0,7	0,9	3,7

Quelle: Bis 1976 Statistik Austria, ab 1977 AdTLR, Raumordnung - Statistik

Grafik 1: Übernachtungsentwicklung nach Saisonen in Tirol

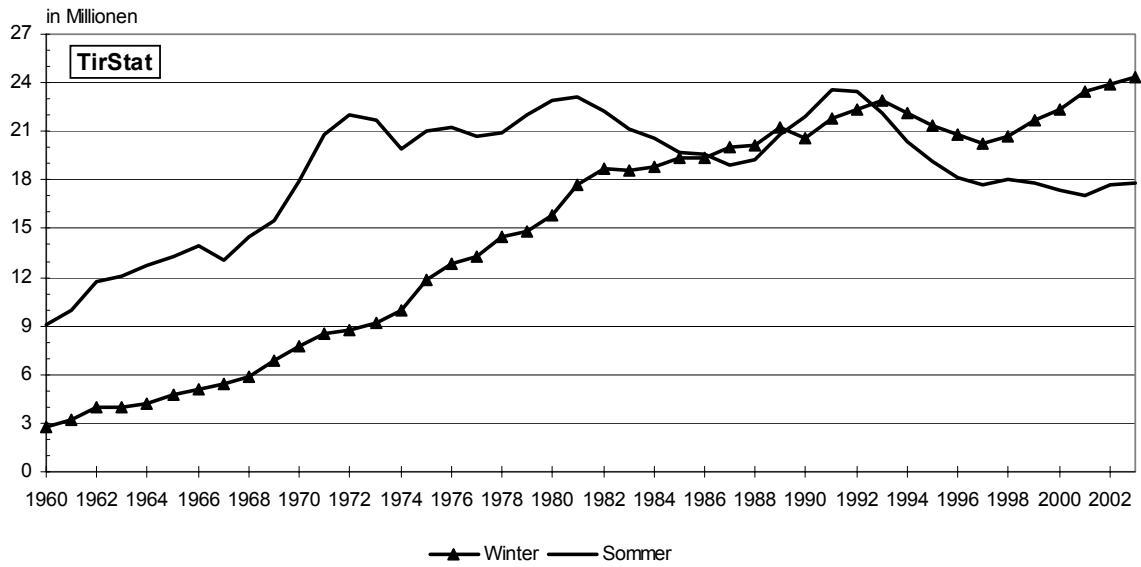

Grafik 2: Übernachtungsentwicklung in den Sommersaisonen in Österreich und Tirol

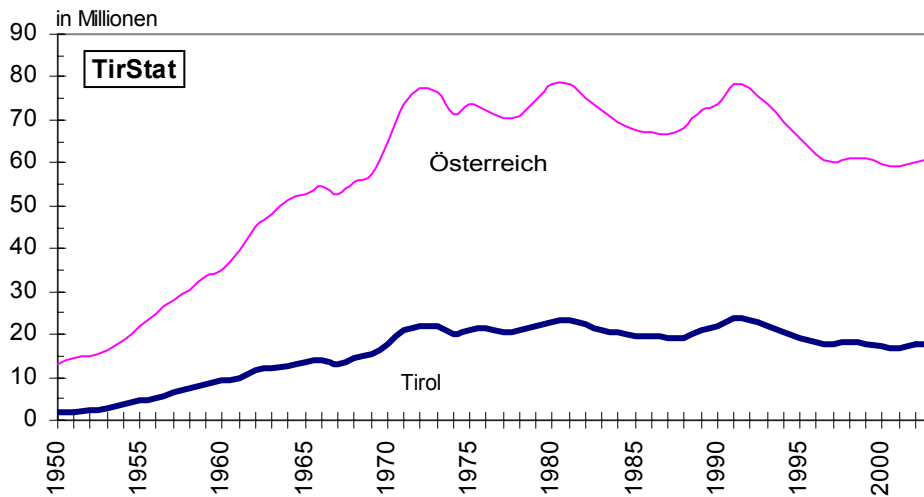

Tab. 2: Ankünfte und Übernachtungen im Sommer 2003 nach Bundesländern

Bundesland	Ankünfte		Übernachtungen	
	absolut	Veränderung gegenüber Sommer 2002 in %	absolut	Veränderung gegenüber Sommer 2002 in %
Burgenland	486.220	4,4	1,840.023	-1,3
Kärnten	1,850.359	4,0	10,327.356	0,3
Niederösterreich	1,292.782	7,0	3,630.291	3,7
Oberösterreich	1,344.963	4,0	4,413.516	2,0
Salzburg	2,275.567	4,1	9,504.111	1,7
Steiermark	1,596.727	6,4	5,604.196	2,8
Tirol	3,730.566	0,7	17,812.829	0,9
Vorarlberg	834.932	2,3	3,336.685	1,5
Wien	1,949.966	3,6	4,677.913	4,5
Österreich	15,362.082	3,4	61,146.920	1,4

Grafik 3: Anteile der Bundesländer an den Gesamtnachtungen im Sommer 2003

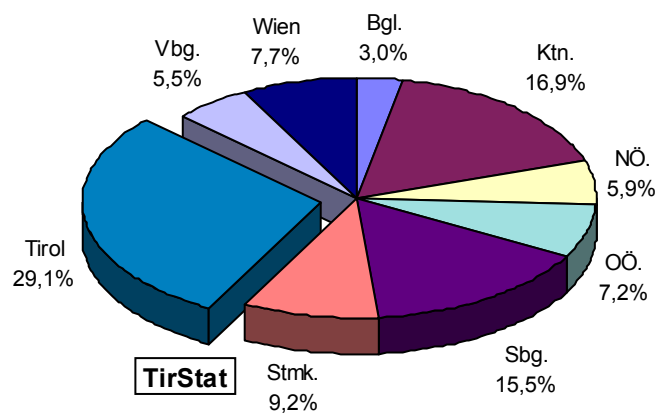

Tab. 3: Übernachtungen nach Talschaften - Sommer 2003 in Tirol

Talschaft	Ankünfte	Über- nachtungen	Veränderung gegenüber Sommer 2002			
			Ankünfte		Übernachtungen	
			absolut	in %	absolut	in %
Lechtal	132.373	540.041	5.755	4,5	19.889	3,8
Tannheimertal	103.808	558.062	5.433	5,5	18.257	3,4
Zwischentore	105.801	551.275	-803	-0,8	2.296	0,4
Stanzertal/Arlberg	50.973	200.149	2.615	5,4	9.365	4,9
Paznauntal	73.956	379.409	6.726	10,0	42.213	12,5
Ob. Gericht, Sonnenterr.	162.430	991.705	11.538	7,6	65.582	7,1
Kaunertal	27.568	127.766	1.222	4,6	5.811	4,8
Pitztal	59.944	350.064	-2.251	-3,6	-7.226	-2,0
Gurgltal	23.337	98.617	-2.108	-8,3	-794	-0,8
Ötztal	156.235	874.152	527	0,3	25.878	3,1
Sellraintal	5.369	33.245	-440	-7,6	-1.012	-3,0
Mieminger Plateau	34.357	204.513	422	1,2	-8.549	-4,0
Seefeldler Plateau	161.215	905.421	4.328	2,8	-10.363	-1,1
Oberinntal	156.520	563.199	8.185	5,5	89	0,0
Mittelgebirge	75.566	293.863	869	1,2	479	0,2
Innsbruck/Hall i.T.	430.184	738.399	-27.735	-6,1	-26.227	-3,4
Stubaital	127.565	737.681	-17.375	-12,0	14.122	2,0
Wipptal/Nebentäler	73.379	208.193	-5.127	-6,5	-9.921	-4,5
Zillertal	403.418	2.254.302	5.957	1,5	-26.171	-1,1
Achental	141.764	764.086	4.521	3,3	19.931	2,7
Alpbachtal	35.236	220.933	-538	-1,5	-7.194	-3,2
Brandenberger Alpen	32.449	179.128	1.180	3,8	-2.228	-1,2
Kitzbüheler Alpen	505.624	2.847.880	-2.507	-0,5	-8.730	-0,3
Steinberge	63.283	438.135	450	0,7	-5.296	-1,2
Kaiserwinkel	87.920	587.295	3.390	4,0	3.390	0,6
Unterinntal	268.311	1.021.539	-2.975	-1,1	1.606	0,2
Iselregion	100.516	563.361	18.971	23,3	24.756	4,6
Lienzer Becken	73.937	291.578	4.566	6,6	16.527	6,0
Osttiroler Oberland	57.528	288.838	1.962	3,5	102	0,0
TIROL	3,730.566	17,812.829	26.758	0,7	156.582	0,9

Tab. 4: Ankünfte und Übernachtungen im Sommer 2003 in den Tiroler Bezirken

Bezirk	Ankünfte	Übernachtungen	Veränderung gegenüber Sommer 2002			
			Ankünfte		Übernachtungen	
			absolut	in %	absolut	in %
Innsbruck Stadt	381.857	630.769	-27.313	-6,7	-22.291	-3,4
Imst	333.082	1,733.589	3.129	0,9	13.235	0,8
Innsbruck Land	571.063	2,590.170	-13.601	-2,3	-15.043	-0,6
Kitzbüchel	475.213	2,691.561	-2.228	-0,5	-22.854	-0,8
Kufstein	429.570	2,270.803	693	0,2	2.231	0,1
Landeck	353.560	1,820.191	19.542	5,9	125.226	7,4
Lienz	231.981	1,143.777	25.499	12,3	41.385	3,8
Reutte	341.82	1,649.378	10.385	3,1	40.442	2,5
Schwaz	612.258	3,282.591	10.652	1,8	-5.749	-0,2
TIROL	3,730.566	17,812.829	26.758	0,7	156.582	0,9

**Grafik 4: Entwicklung der Übernachtungen in den Tiroler Bezirken - Sommer 2003:
Relative Veränderung gegenüber dem Sommer 2002**

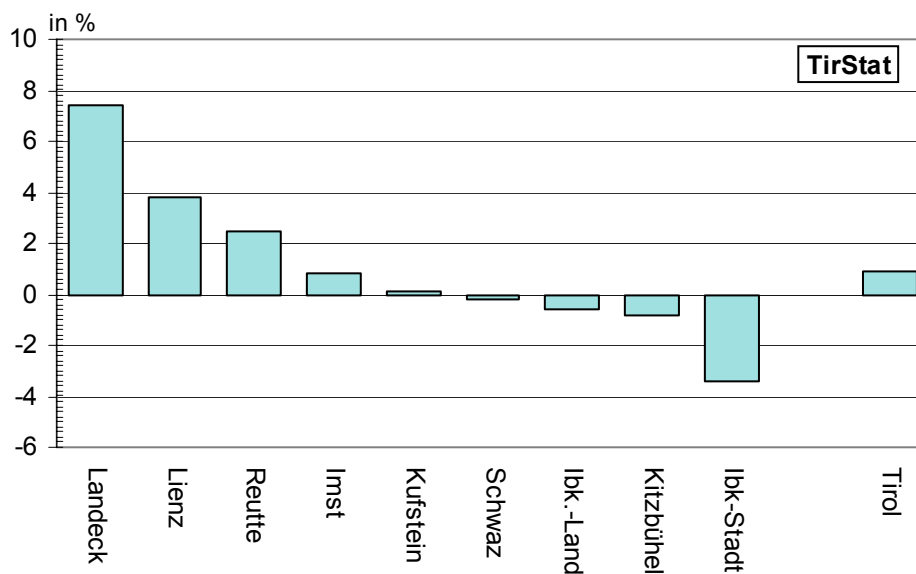

Tab. 5: Übernachtungen nach Herkunftsländern - Sommer 2003 in Tirol

Herkunftsland	Übernachtungen	Veränderung gegenüber Sommer 2002		Anteil an Gesamt in %
		absolut	in %	
Deutschland	9.896.134	-110.455	-1,1	55,6
Niederlande	1.493.707	83.676	5,9	8,4
Schweiz u. Liecht.	1.095.148	5.369	9,5	6,1
Italien	667.748	75.684	12,8	3,7
Belgien	640.751	-4.485	-0,7	3,6
Frankreich u. Monaco	625.712	3.825	0,6	3,5
Vereinigtes Königreich	622.654	-61.387	-9,0	3,5
USA	147.526	-16.716	-10,2	0,8
Dänemark	133.181	-1.914	-1,4	0,7
Tschechische Republik	77.134	4.360	6,0	0,4
Schweden	73.590	-174	-0,2	0,4
Spanien	68.946	5.269	8,3	0,4
Ungarn	48.628	11.158	29,8	0,3
Luxemburg	47.812	4.921	11,5	0,3
Polen	37.933	-4.500	-10,6	0,2
Norwegen	33.048	1.640	5,2	0,2
Israel	32.150	-6.446	-16,7	0,2
Irland (Republik)	31.557	-508	-1,6	0,2
Australien	30.702	-2.819	-8,4	0,2
Übriges Ausland	311.225	-8.685	-2,7	1,7
Ausland zusammen	16.115.286	67.813	0,4	90,5
Österreich	1.697.543	88.769	5,5	9,5
Insgesamt	17.812.829	156.582	0,9	100,0

Grafik 5: Anteile der Übernachtungen nach Herkunftsländern - Sommer 2003 in Tirol

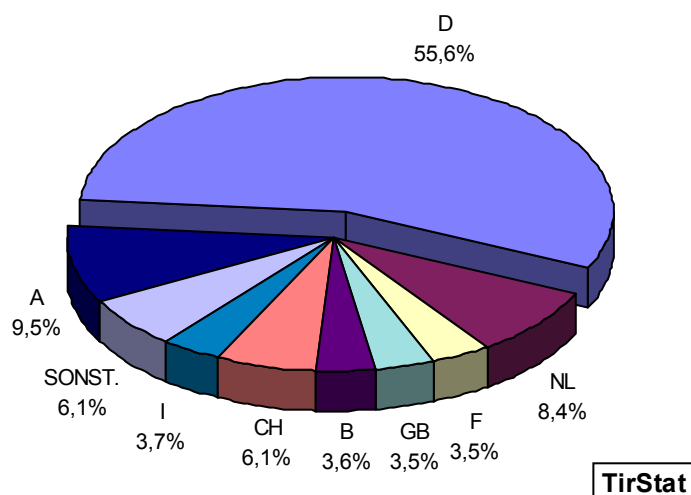

Grafik 6: Übernachtungsentwicklung in den Sommersaisons nach Herkunftsländern in Tirol

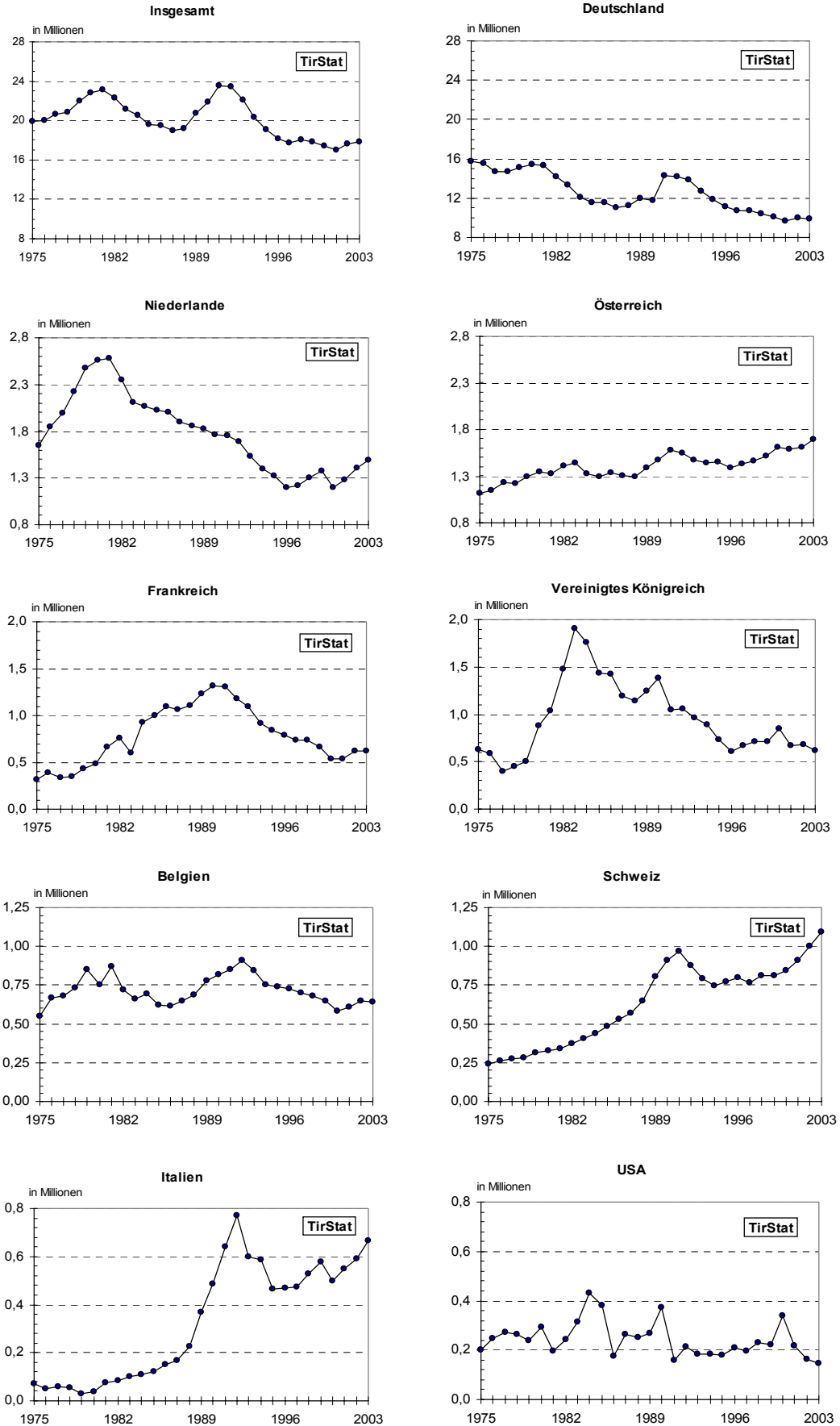

Tab. 6: Übernachtungen nach Unterkunftsarten - Sommer 2003 in Tirol

Unterkunftsart	Ankünfte	Übernachtungen	Veränderung gegenüber Sommer 2002				Anteil in %
			Ankünfte absolut	Ankünfte in %	Übernachtungen absolut	Übernachtungen in %	
Gewerbliche Betriebe	2.790.593	12.469.243	-27.877	-1,0	32.300	0,3	70,0
Kategorie 5/4-Stern	1.250.270	5.354.885	-7.214	-0,6	42.161	0,8	30,1
Kategorie 3-Stern	923.619	3.979.473	-6.536	-0,7	61.542	1,6	22,3
Kategorie 2/1-Stern	501.448	2.201.395	-17.188	-3,3	-91.424	-4,0	12,4
Gew. Ferienwohnungen	115.256	933.490	3.061	2,7	20.021	2,2	5,2
Privatquartiere	268.941	1.614.852	-10.974	-3,9	-79.012	-4,7	9,1
nicht auf Bauernhof	195.267	1.145.331	-8.317	-4,1	-54.378	-4,5	6,4
auf Bauernhof	73.674	469.521	-2.657	-3,5	-24.634	-5,0	2,6
Priv. Ferienwohnungen	251.541	2.138.527	4.068	1,6	48.591	2,3	12,0
Ferienwohnungen n. BH	211.208	1.800.106	551	0,3	25.129	1,4	10,1
Ferienwohnungen a. BH	40.333	338.421	3.517	9,6	23.462	7,4	1,9
übrige Unterkünfte	419.491	1.590.207	61.541	17,2	154.703	10,8	8,9
Campingplätze	237.992	1.080.342	33.705	16,5	132.359	14,0	6,1
Kurheime d. Sozialvers.	0	0	0	****	0	****	0,0
Sonst. Kur+Erh. Heime	2.585	29.666	-1	0,0	-1.117	-3,6	0,2
Kindererholungsheime	12.034	65.764	-2.898	-19,4	-25.560	-28,0	0,4
Jugendherbergen	26.545	60.969	685	2,6	5.710	10,3	0,3
Schutzhütten	100.703	187.368	22.341	28,5	25.996	16,1	1,1
Sonstige Unterkünfte	39.632	166.098	7.709	24,1	17.315	11,6	0,9
INSGESAMT	3.730.566	17.812.829	26.758	0,7	156.582	0,9	100,0

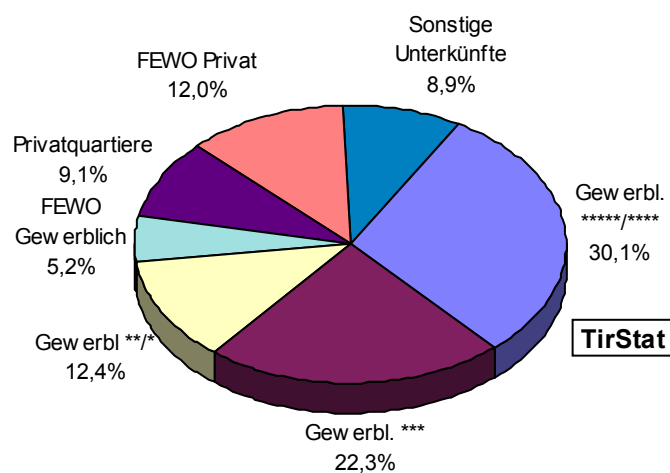
Grafik 7: Anteile der Übernachtungen nach Unterkunftsarten - Sommer 2003 in Tirol

Grafik 8: Übernachtungsentwicklung in den Sommersaisonen nach Unterkunftsarten in Tirol¹⁾

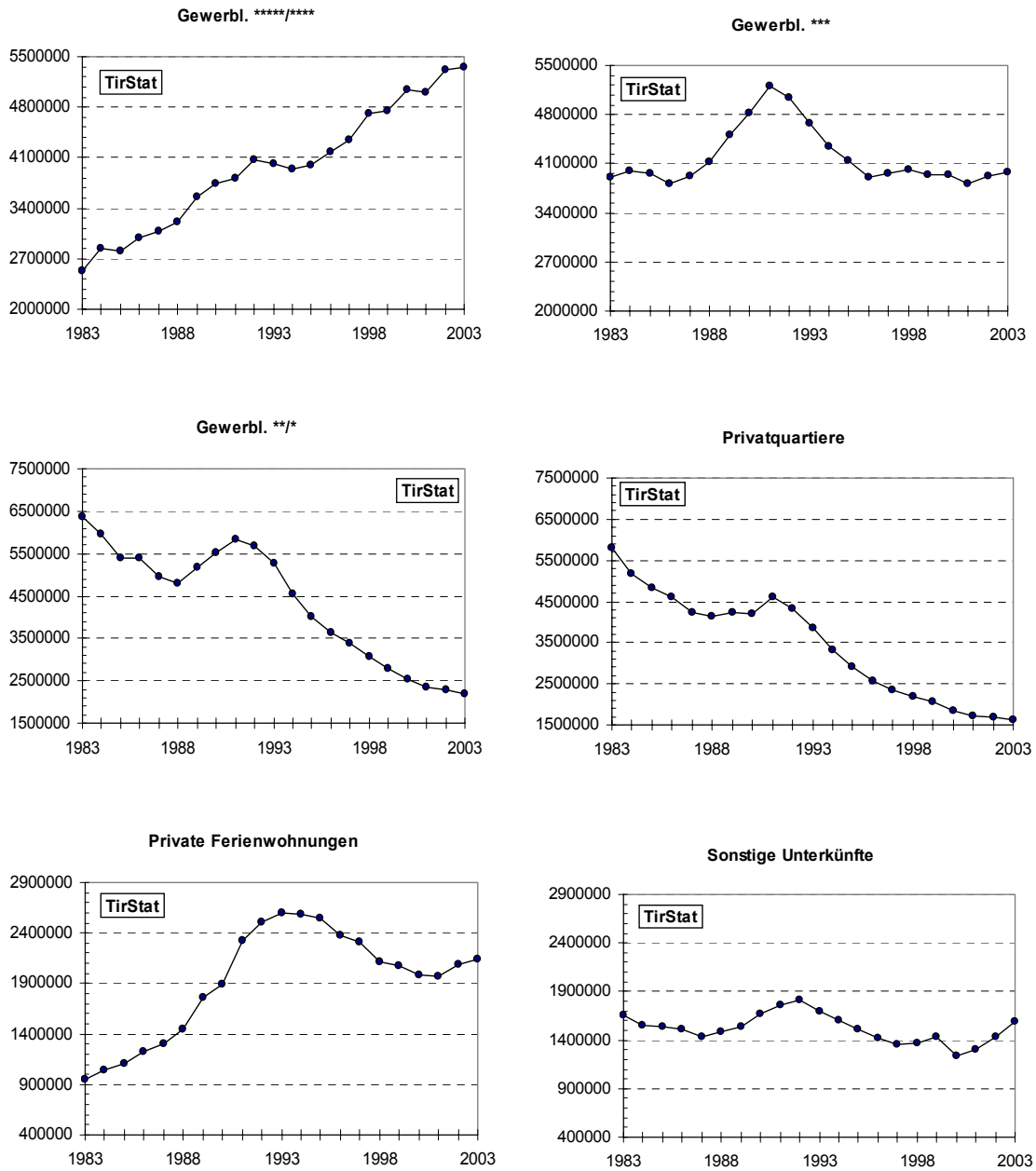

¹⁾ Seit der Wintersaison 1997/98 werden gemäß der Richtlinie des EU-Rates 95/57/EG vom 23. November 1995 auch „Gewerbliche Ferienwohnungen“, als eigene Kategorie ausgewiesen, wodurch sich bei den anderen gewerblichen Kategorien ab 1998 ein Zeitreihenbruch ergibt.

Tab. 7: Übernachtungen nach Monaten - Sommer 2003 in Tirol

Monat	Ankünfte		Übernachtungen		Veränderung gegenüber Sommer 2003			
	absolut	Anteil in %	absolut	Anteil in %	absolut	in %	absolut	in %
Mai	363.765	9,8	1,267.598	7,1	-61.721	-14,5	-195.717	-13,4
Juni	576.398	15,5	2,492.440	14,0	49.497	9,4	276.439	12,5
Juli	774.697	20,8	4,049.912	22,7	-43.050	-5,3	-383.635	-8,7
August	982.158	26,3	5,462.112	30,7	95.573	10,8	420.875	8,3
September	597.569	16,0	2,904.650	16,3	-2.895	-0,5	123.843	4,5
Oktober	435.979	11,7	1,636.117	9,2	-10.646	-2,4	-85.223	-5,0
SUMME	3,730.566	100,0	17,812.829	100,0	26.758	0,7	156.582	0,9

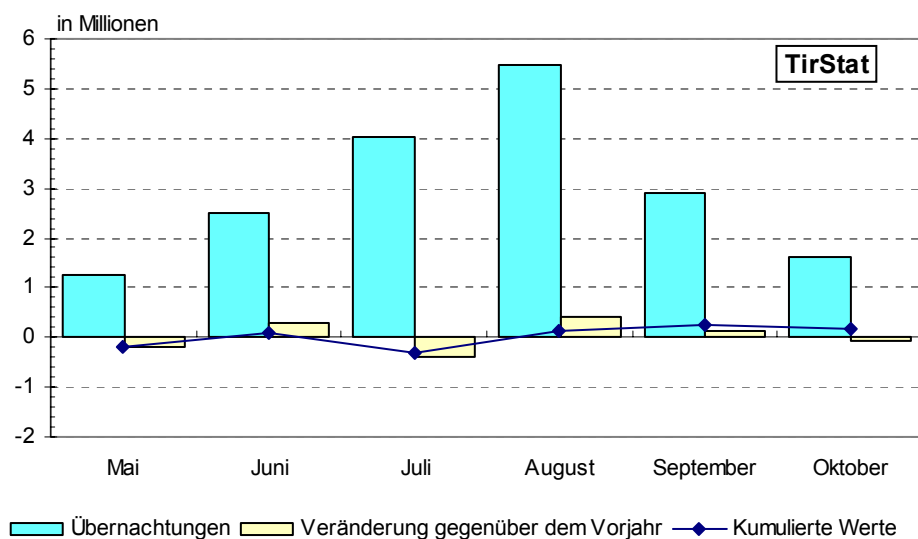
Graphik 9: Saisonverlauf - Sommer 2003 in Tirol

Tab. 8: Durchschnittliche Aufenthaltsdauer

Unterkunft	durchschnittliche Aufenthaltsdauer in Tagen Sommersaisonen				
	1983	1988	1993	1998	2003
Gewerbliche Betriebe insgesamt	5,2	4,6	4,9	4,6	4,5
Kategorie 5/4-Stern	3,9	4,0	4,2	4,2	4,3
Kategorie 3-Stern	4,9	4,5	4,7	4,4	4,4
Kategorie 2/1-Stern	6,2	5,3	5,8	5,0	4,4
Privatquartiere insgesamt	8,8	7,6	7,2	6,6	6,1
Privatquartier nicht auf Bauernhof	8,7	7,5	7,1	6,5	5,9
Privatquartier auf Bauernhof	9,3	7,9	7,7	7,0	6,4
Ferienwohnungen	11,8	10,3	9,9	9,0	8,6
INSGESAMT	5,9	5,2	5,5	5,0	4,8

2. DAS ANGEBOT - BETRIEBE, BETTEN, PREISE

Tab. 9: Betriebe und Betten - Sommer 2003 in Tirol

Unterkunft	Betriebe ¹⁾	Betten	
		absolut	in %
Gewerbliche Betriebe insgesamt	5.886	199.100	59,4
Kategorie 5/4-Stern	644	59.390	17,7
Kategorie 3-Stern	1.513	61.693	18,4
Kategorie 2/1-Stern	2.388	54.142	16,2
Ferienwohnungen gewerblich	1.341	23.875	7,1
Privatquartiere insgesamt	8.125	56.928	17,0
Privatquartiere nicht auf Bauernhof	5.900	40.847	12,2
Privatquartiere auf Bauernhof	2.225	16.081	4,8
Ferienwohnungen Privat	9.835	66.019	19,7
Sonstige Fremdenunterkünfte	616	13.085	3,9
INSGESAMT	24.462	335.132	100,0

¹⁾ ohne 98 Campingplätze

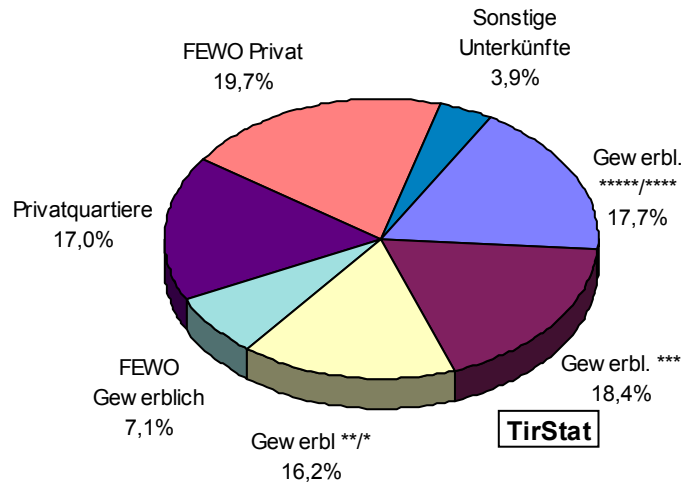
Grafik 10: Bettenangebot nach Unterkunftsarten - Sommer 2003 in Tirol**Tab. 10: Bettenangebot nach Unterkunftsarten in den Sommersaisons seit 1980 in Tirol**

Sommer- saison	B e t t e n				
	insgesamt	gewerblich	privat	private Ferien- wohnungen	sonstige Unter- künfte
1980	367.626	198.233	144.445	15.734	9.214
1981	372.033	198.169	145.123	19.397	9.344
1982	373.820	201.763	141.834	20.025	10.198
1983	377.453	206.350	138.672	21.445	10.986
1984	376.936	209.928	133.449	22.565	10.994
1985	375.946	209.347	129.901	25.311	11.387
1986	373.036	208.469	124.935	27.551	12.081
1987	372.938	210.074	121.833	28.758	12.273
1988	366.841	207.917	116.406	30.352	12.166
1989	371.229	211.682	114.980	32.555	12.012
1990	367.047	210.531	106.025	38.154	12.337
1991	367.928	211.357	102.774	41.727	12.070
1992	370.870	211.466	100.597	46.352	12.455
1993	367.886	211.298	94.266	49.159	13.163
1994	368.639	210.442	90.591	53.786	13.820
1995	365.661	209.234	86.650	56.399	13.378
1996	362.398	208.937	82.444	58.282	12.735
1997	358.549	205.415	79.488	59.873	13.773
1998	353.486	206.522	73.491	60.301	13.172
1999	350.879	204.893	70.096	63.020	12.870
2000	346.324	202.860	67.261	63.139	13.064
2001	342.244	202.146	63.103	64.480	12.515
2002	335.962	198.479	60.136	64.562	12.785
2003	335.132	199.100	56.928	66.019	13.085

Grafik 11: Bettenentwicklung nach den wichtigsten Unterkunftsarten in den Sommersaisons in Tirol¹⁾

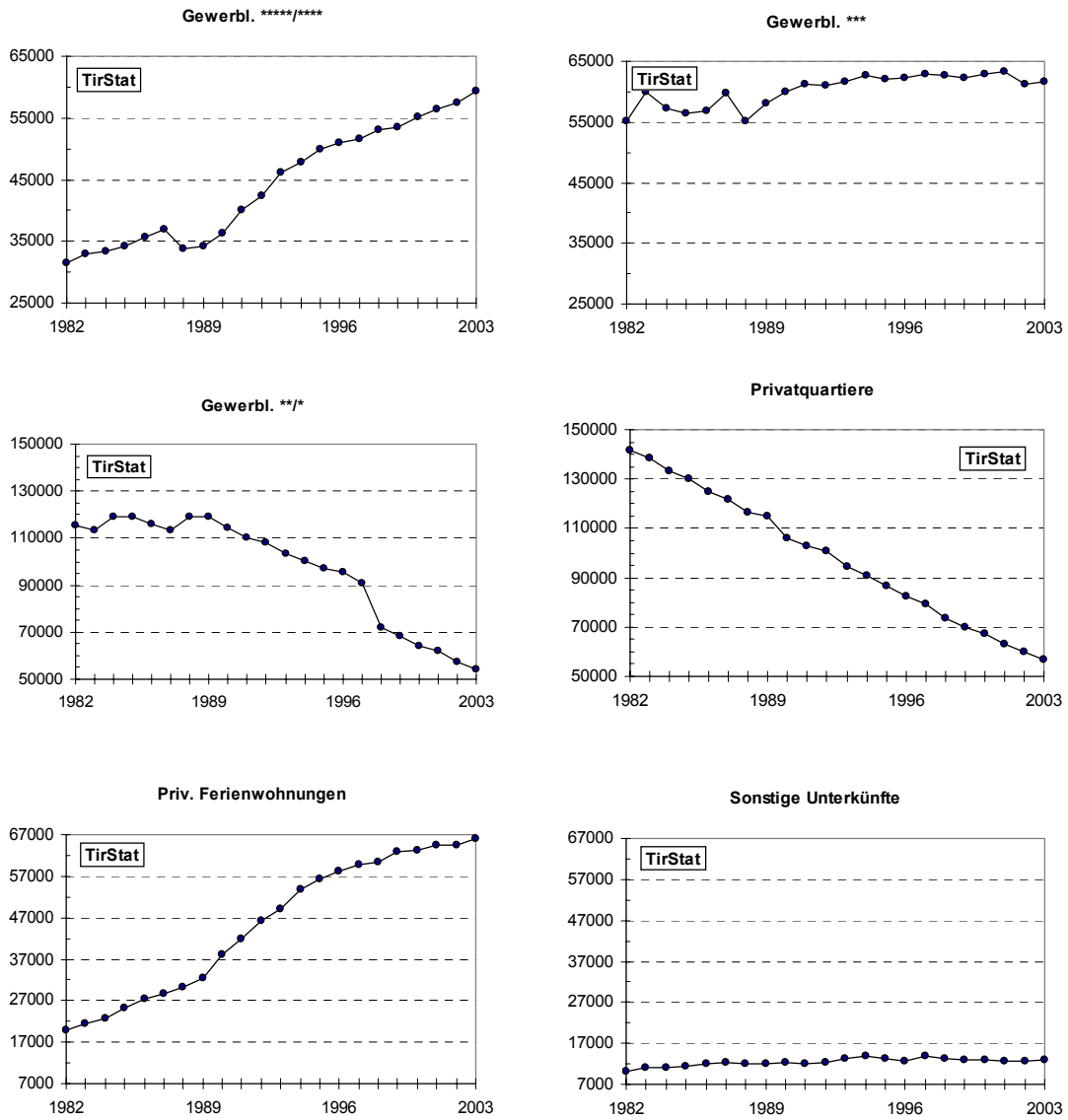

¹⁾ Seit der Wintersaison 1997/98 werden gemäß der Richtlinie des EU-Rates 95/57/EG vom 23. November 1995 auch „Gewerbliche Ferienwohnungen, als eigene Kategorie ausgewiesen, wodurch sich bei den anderen gewerblichen Kategorien ab 1998 ein Zeitreihenbruch ergibt.

Tab. 11: Durchschnittspreise für Übernachtung/Frühstück im Sommer 2003 nach Ortstypen

Ortstyp	Durchschnittspreis in Euro	Preisparität (Tirol=100)	Anzahl der Gemeinden	Anteil an den Übern. in %
Innsbruck	58,40	177,9	1	3,5
Tourismuszentren	42,19	128,5	11	21,9
intensiver Wintertourismus	28,82	87,8	43	32,9
intensiver Sommertourismus	35,63	108,6	15	14,0
abgeschwächter Wintertourismus	27,16	82,8	38	6,9
abgeschwächter Sommertourismus	24,95	76,0	47	10,3
Transit und städtischer Tourismus	26,45	80,6	32	6,9
wenig Tourismus	20,27	61,8	92	3,5
TIROL	32,82	100,0	279	100,0

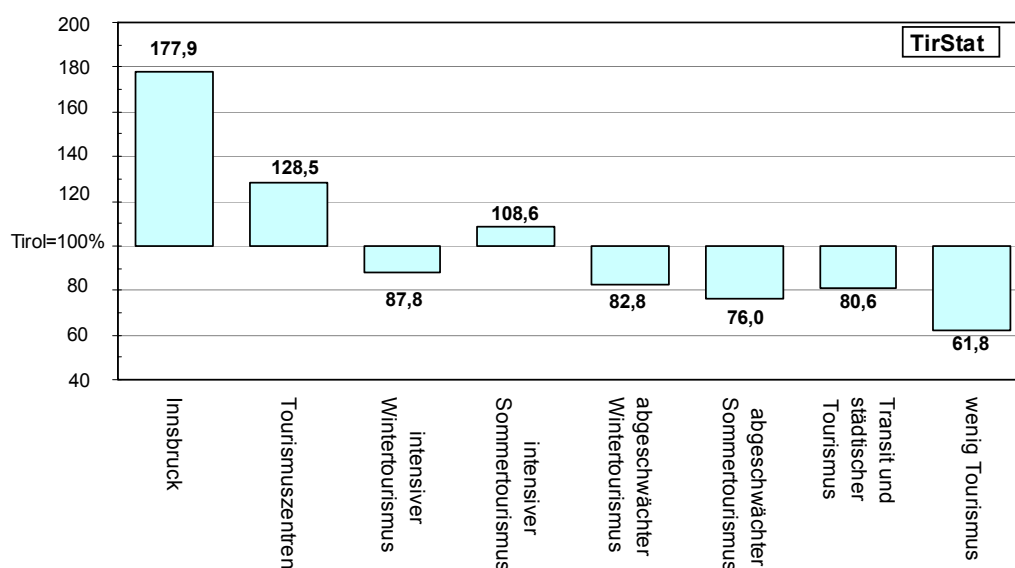
Grafik 12: Preisparitäten nach Ortstypen - Sommer 2003: Abweichungen vom Tirolmittel**Tab. 12: Preisänderungen nach Ortstypen – Sommer 2003**

Ortstyp	Preisänderung gegenüber Sommer 2002 in %
Innsbruck	3,5
Tourismuszentren	5,0
intensiver Wintertourismus	2,8
intensiver Sommertourismus	1,6
abgeschwächter Wintertourismus	1,7
abgeschwächter Sommertourismus	1,6
Transit und städtischer Tourismus	2,6
wenig Tourismus	4,5
TIROL	3,1

3. UMSÄTZE, AUSLASTUNG, TOURISTISCHER ARBEITSMARKT

Die Tiroler Landesstatistik veröffentlicht nicht nur relative Umsatzveränderungen, sondern auch absolute Umsatzzahlen für Übernachtung/Frühstück. Diese resultieren aus der Verknüpfung von monatlichen Nächtigungen mit saisonalen Preiserhebungen, die zweimal im Jahr wie folgt durchgeführt werden:

Von 86 Tiroler Stichprobengemeinden (repräsentativ ausgewählt) werden die Tourismusprospekte bzw. offiziellen Preislisten angefordert. Daraus werden sämtliche Betriebe - getrennt nach Unterkunftsart (*****/****, ***, **/*, Private und gewerbl. FEWO, Privatbetriebe - mit ihrem Namen, Betten, Sternen und Preisen für Ü/F digital erfasst (insg. ca 8.500 Betriebe)).

Nach detaillierten Plausibilitätskontrollen werden anschließend Durchschnittspreise für Ü/F (gewichtet mit den dazugehörigen Betten) auf der Ebene der FV-Typen bzw. jener der Tiroler Bezirke und Talschaften errechnet. Aus der Multiplikation der Durchschnittspreise mit den Nächtigungen in diesen Regionen resultieren Umsatzzahlen für Übernachtung/Frühstück.

Umsatzsteigerungen sind demgemäß die Folge von:

- Preissteigerungen bei den Tourismusbetrieben
- Steigerungen bei den Nächtigungszahlen
- Qualitativen Effekten (d.h. Nachfrageverschiebungen innerhalb der Unterkunfts-kategorien (also beispielweise von Privatquartieren zu 4*/5*-Betrieben) oder zwischen Gemeindetypen (z.B. Abnahme der Nächtigungen in Gemeinden mit abgeschwächtem Tourismus – diese sind in der Regel günstiger – dafür Zunahmen in den Tourismuszentren (höheres Preisniveau))

Zu beachten ist, dass diese Berechnungsweise nur den Aufwand für Übernachtung und Frühstück aber keinerlei sonstige Ausgaben der Gäste berücksichtigt.

Grafik 13: Umsatzentwicklung nach Bezirken - Sommer 2003 gegenüber Sommer 2002

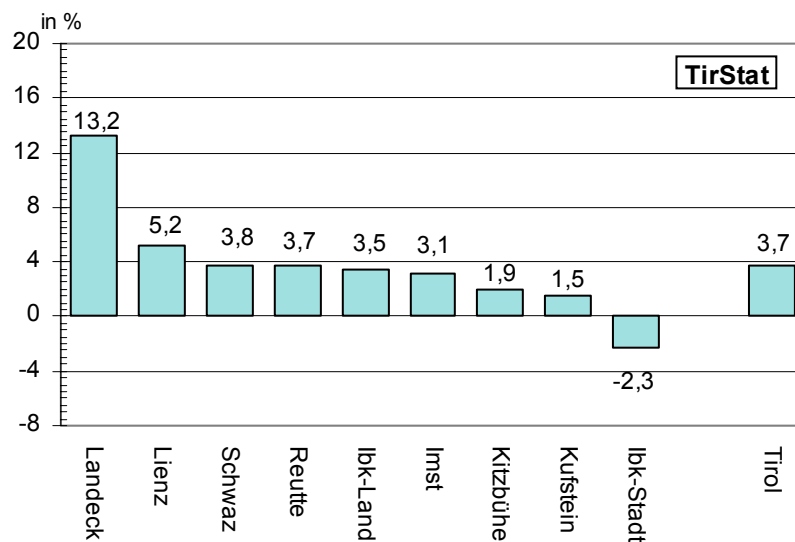

Tab. 13: Entwicklung der Umsätze nach Ortstypen, Unterkunftsarten und politischen Bezirken im Sommer 2003

Ortstyp/ Unterkunftsart/ Bezirk	Umsätze für Ü/F in Mio. Euro ¹⁾	Veränderung der Um- sätze gegenüber Sommer 2002 in %	Preis- effekt ²⁾	quanti- tativer Effekt ³⁾	qualita- tiver- Effekt ⁴⁾
Innsbruck	36,00	-2,3	3,5	-3,4	-2,3
Tourismuszentren	164,58	5,4	5,0	0,4	-0,0
intensiver Wintertourismus	169,44	3,3	2,8	0,3	0,3
intensiver Sommertourismus	88,85	4,2	1,6	2,7	-0,2
abgeschwächter Wintertour.	33,47	6,9	1,7	4,1	0,9
abgeschwächter Sommertour.	45,19	0,4	1,6	0,1	-1,2
Transit und städtischerTour.	32,49	3,8	2,6	1,9	-0,7
wenig Tourismus	12,83	7,1	4,5	1,3	1,2
Gewerbliche Betriebe	505,51	3,5	3,0	0,3	0,1
Kategorie 5/4-Stern	315,73	3,5	2,8	0,8	-0,2
Kategorie 3-Stern	125,49	4,4	3,0	1,6	-0,2
Kategorie 2/1-Stern	48,08	0,7	4,8	-4,0	0,1
Ferienwohnung gewerblich	16,22	4,7	2,4	2,2	-0,0
Privatquartiere	25,90	-0,8	4,2	-4,7	-0,1
Ferienwohnungen privat	32,43	5,9	3,4	2,3	0,1
Sonstige Unterkünfte	18,99	14,9	3,7	10,8	-0,0
Innsbruck-Stadt	36,00	-2,3	3,5	-3,4	-2,3
Imst	51,02	3,1	3,2	0,8	-0,8
Innsbruck-Land	87,93	3,5	3,6	-0,6	0,4
Kitzbüchel	91,21	1,9	3,1	-0,8	-0,3
Kufstein	64,44	1,5	2,5	0,1	-1,1
Landeck	64,94	13,2	3,2	7,4	2,2
Lienz	28,18	5,2	2,2	3,8	-0,8
Reutte	47,73	3,7	2,2	2,5	-1,0
Schwaz	111,41	3,8	3,7	-0,2	0,3
TIROL	582,84	3,7	3,1	0,9	-0,3

¹⁾ siehe Seite 18

²⁾ Veränderung der Preise in %

³⁾ Veränderung der Übernachtungen in %

⁴⁾ Änderung der Umsätze auf Grund von Verschiebungen der Nachfrage zwischen den Unterkunftsarten bzw. den Ortstypen

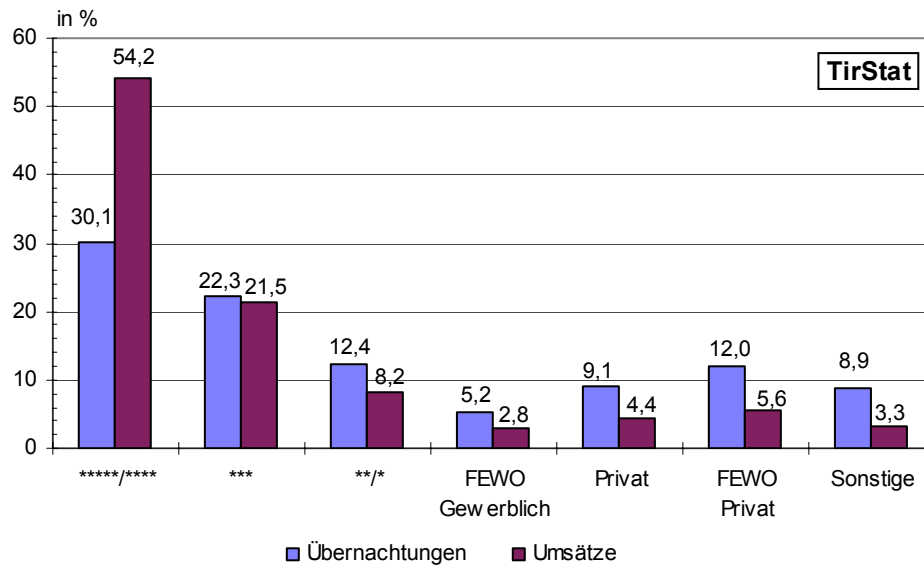
Grafik 14: Anteile der Unterkunftsarten an Übernachtungen und Umsätzen - Sommer 2003 in Tirol**Tab. 14: Umsätze und Übernachtungen nach Unterkunfts-kategorien und Ortstypen (in %) - Sommer 2003 in Tirol**

Ortstypen/ Kategorien	Anteile (in %) bei den	
	Übernachtungen	Umsätzen aus Beher- bergung/Verpflegung
<u>Ortstyp:</u>	100,0	100,0
Innsbruck	3,5	6,2
Tourismuszentren	21,9	28,2
intensiver Wintertourismus	32,9	29,1
intensiver Sommertourismus	14,0	15,2
abgeschwächter Wintertourismus	6,9	5,7
abgeschwächter Sommertourismus	10,3	7,8
Transit und städtischerTourismus	6,9	5,6
wenig Tourismus	3,5	2,2
<u>Unterkunftsart:</u>	100,0	100,0
Gewerbliche Betriebe	70,0	86,7
Kategorie 5*/4*	30,1	54,2
Kategorie 3*	22,3	21,5
Kategorie 2*/1*	12,4	8,2
Ferienwohnung gewerblich	5,2	2,8
Privatquartiere	9,1	4,4
Ferienwohnungen privat	12,0	5,6
Sonstige Unterkünfte	8,9	3,3

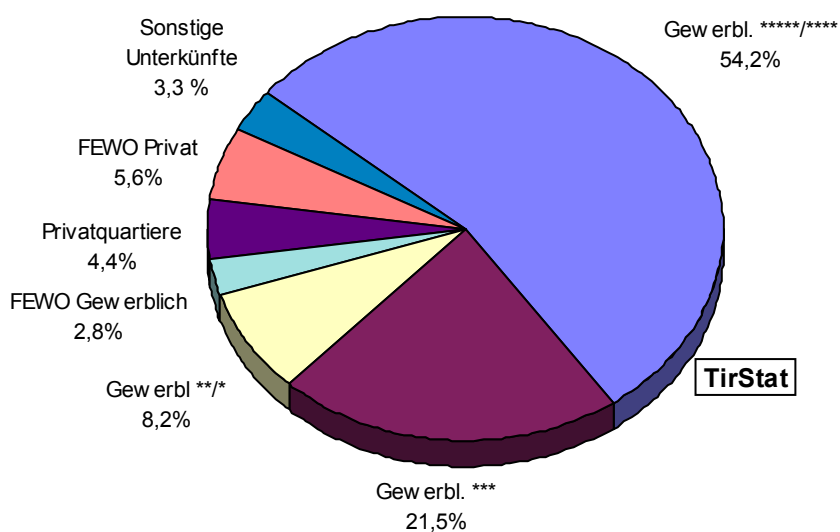
Grafik 15: Umsätze nach Unterkunftsarten - Sommer 2003 in Tirol**Tab. 15: Auslastung des Bettenangebotes - Sommer 2003 in Tirol**

Unterkunftsart	Auslastung	
	in Tagen	in %
Gewerbliche Betriebe insgesamt	63	34,2
Kategorie 5/4-Stern	90	48,9
Kategorie 3-Stern	65	35,3
Kategorie 2/1-Stern	41	22,3
Ferienwohnungen Gewerblich	39	21,2
Privatquartiere	28	15,2
nicht auf Bauernhof	28	15,2
auf Bauernhof	29	15,8
Private Ferienwohnungen	32	17,4
nicht auf Bauernhof	32	17,4
auf Bauernhof	34	18,5
INSGESAMT	50	27,2

**Grafik 16: Auslastung des Bettenangebotes in den wichtigsten Unterkunftsarten in % - Sommer 2003
in Tirol**

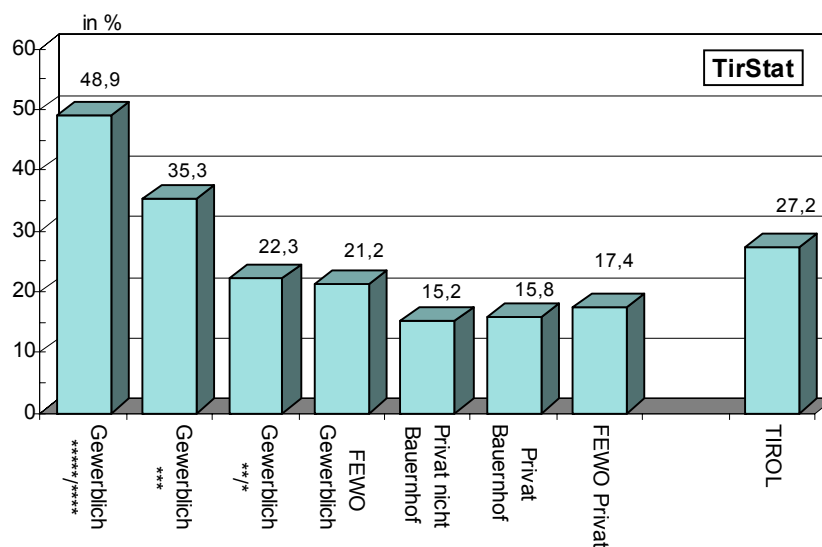

Tab. 16: Beschäftigungssituation in Fremdenverkehrsberufen im Sommer 2003 in Tirol

Monate	Unselbständig Beschäftigte im Beherbergungs- u. Gaststättenwesen insgesamt	dar. Ausländer	offene Stellen nach Berufen	gemeldete Arbeitslose nach Berufen
Mai	20.916	7.401	925	8.064
Juni	27.329	9.740	793	3.925
Juli	32.145	10.889	477	1.743
August	32.177	10.924	531	1.551
September	28.056	9.970	510	3.448
Oktober	18.975	6.895	585	8.861
Durchschnitt	26.600	9.303	637	4.599

Quelle: Arbeitsmarktservice Tirol

Tab. 17: Kennzahlen für die bedeutendsten Tourismusgemeinden - Sommer 2003 in Tirol

Rang	Gemeinde	Ankünfte	Über- nach- tungen	Veränderung gegenüber Vorsaison in %	Gewerbl. Auslastung in Tagen	Über- nach- tungen je Ein- wohner
1	Innsbruck	381.857	630.769	-3,4	86	5
2	Eben/Achensee	100.726	560.092	3,0	110	205
3	Seefeld/Tirol	101.795	555.551	1,1	83	183
4	Mayrhofen	99.821	552.828	-1,8	93	143
5	Neustift/Stubaital	81.810	497.162	1,0	73	110
6	Sölden	79.431	381.430	-2,3	33	103
7	Kössen	52.916	348.044	1,3	116	84
8	Wildschönau	51.714	327.474	4,5	57	79
9	Ellmau	48.748	320.654	-3,5	90	121
10	Kirchberg/Tirol	58.325	314.611	-4,7	56	61
11	Kitzbühel	71.042	300.639	-4,5	66	35
12	Leutasch	35.857	254.738	-3,5	58	124
13	Serfaus	37.426	240.149	10,2	52	189
14	Tux	46.677	239.367	-7,8	55	121
15	St.Johann/Tirol	42.182	234.360	3,6	66	29
16	Längenfeld	30.024	224.716	7,4	53	54
17	Walchsee	32.301	217.331	-0,7	66	121
18	Lermoos	36.600	211.221	3,9	79	197
19	Fügen	37.797	210.967	5,0	74	60
20	Söll	31.214	209.126	9,8	72	61
21	Grän	37.959	209.111	10,4	119	349
22	Achenkirch	41.038	203.994	1,7	91	98
23	Tannheim	35.712	199.369	-0,8	85	183
24	Fieberbrunn	29.507	195.684	-9,2	74	46
25	Nauders	32.157	191.706	0,4	73	114
26	Kirchdorf/Tirol	27.818	181.684	-1,9	78	51
27	Ehrwald	33.697	179.821	3,4	65	68
28	Fiss	21.952	168.179	-1,4	54	172
29	Going/Wilden Kaiser	32.146	164.804	-2,2	86	93
30	Westendorf	26.666	164.599	6,4	50	48
31	Hopfgarten/Brixental	31.409	162.453	-6,8	82	31
32	St.Leonhard/Pitztal	28.329	153.473	-7,0	54	101
33	Thiersee	25.525	151.099	1,4	103	55
34	Matrei/Osttirol	32.302	150.756	8,5	67	31
35	Kramsach	29.322	148.959	12,6	54	33
36	Aschau/Zillertal	24.341	141.016	7,4	42	89
37	Fulpmes	21.882	139.607	2,4	56	35
38	Ischgl	27.221	132.419	31,0	16	72
39	Ötz	23.219	130.786	8,8	62	59
40	Imst	29.706	129.141	2,9	101	14
41	St.Anton/Arlberg	33.228	128.298	4,3	25	45
42	Galtür	27.506	124.031	7,0	40	149
43	St.Ulrich/Pillersee	16.327	123.454	7,3	81	84
44	Telfs	28.528	123.167	-5,9	69	9
45	Ried/Oberinntal	18.670	122.064	27,8	135	94
46	Zell/Ziller	22.391	121.933	0,6	54	66
47	Reith/Alpbachtal	17.248	121.025	-3,1	70	46
48	St.Jakob/Deferegggen	18.995	119.879	0,6	50	120
49	Gerlos	19.005	115.378	-2,8	38	146
50	Finkenberg	21.487	113.725	-2,0	59	74

Grafik 17: Übernachtungsentwicklung im Sommer in den wichtigsten Tourismusgemeinden

Innsbruck

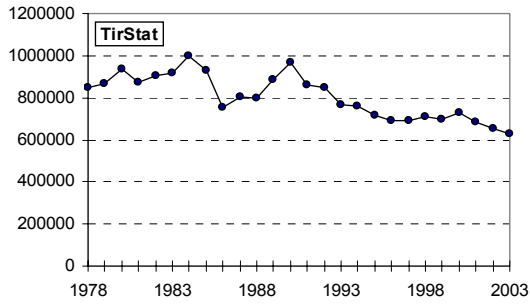

Eben a. A.

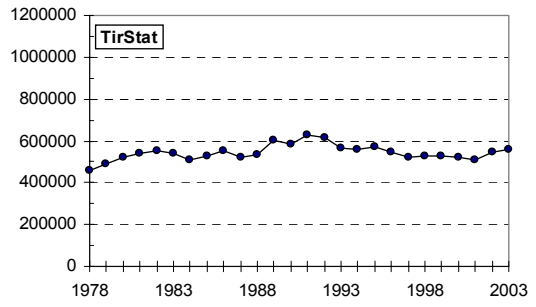

Seefeld i. T.

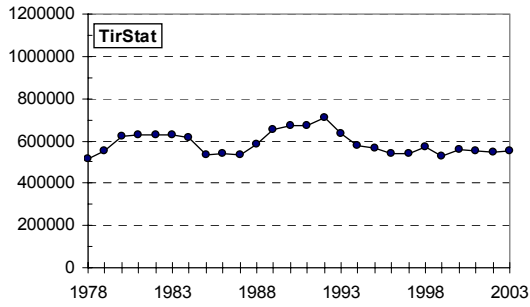

Mayrhofen

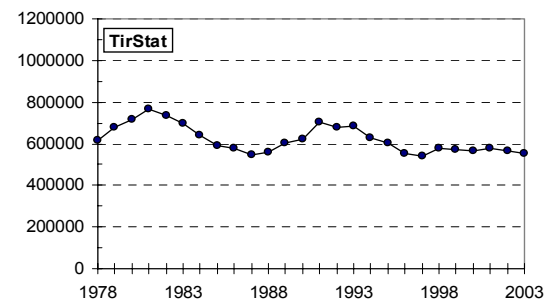

Neustift i. St.

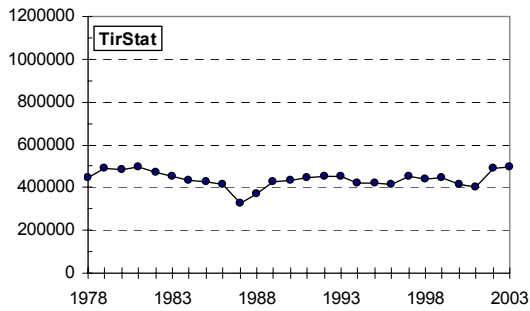

Sölden

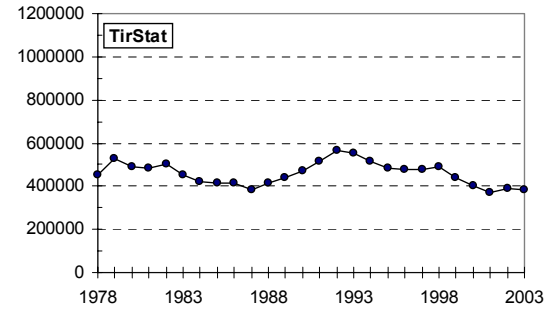

Kössen

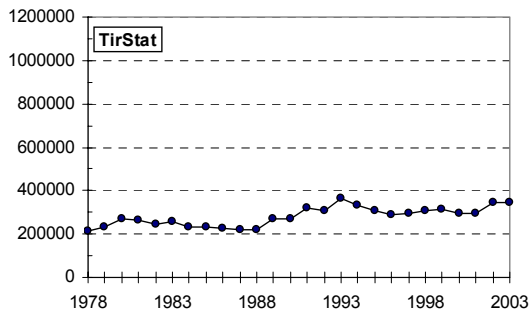

Wildschönau

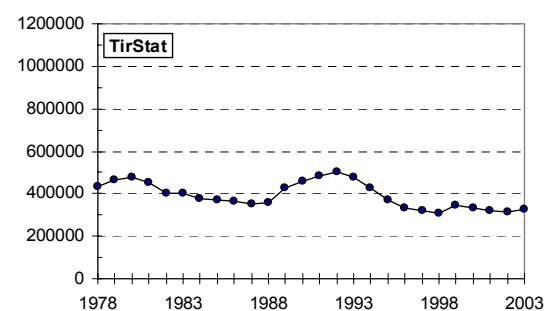

Eilmau

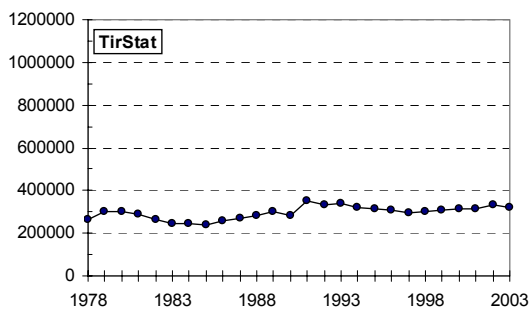

Kirchberg i. T.

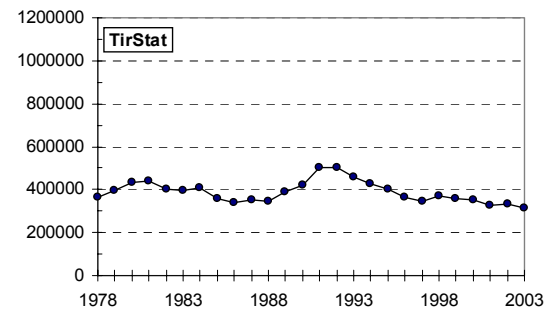

TOURISMUSJAHR 2003

(November 2002 – Oktober 2003)

ÜBERNACHTUNGEN: **42,158.172**

Veränderung gegenüber 2002: + 1,5 %

GÄSTE: **8,286.179**

Veränderung gegenüber 2002: + 1,5 %

Grafik 18: Übernachtungsentwicklung nach Tourismuszahlen in Tirol

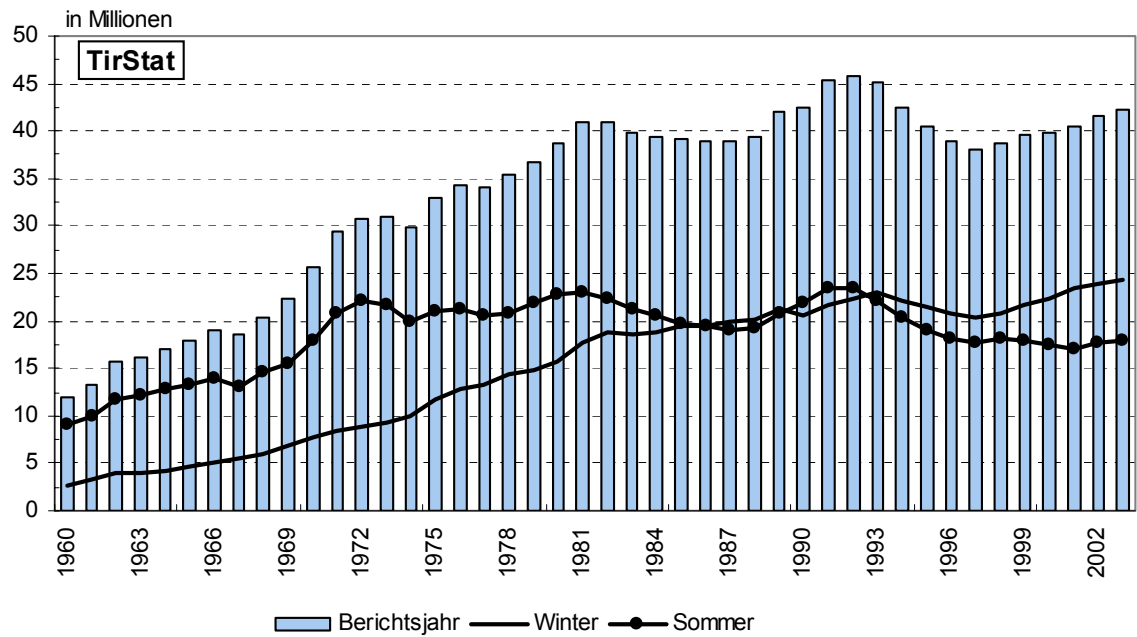

Tab. 18: Ankünfte und Übernachtungen in Tirol nach Tourismusjahren

Berichts- jahr	Ankünfte	Übernachtungen	Veränderung gegen- über Vorjahr in %	
			Ankünfte	Übernachtungen
1953	896.052	3.895.303	18,5	19,6
1954	1.025.123	4.619.383	14,4	18,6
1955	1.311.428	6.096.412	27,9	32,0
1956	1.442.555	6.986.142	10,0	14,6
1957	1.621.723	8.398.420	12,4	20,2
1958	1.808.843	9.419.815	11,5	12,2
1959	2.028.011	10.901.264	12,1	15,7
1960	2.209.195	11.863.289	8,9	8,8
1961	2.276.109	13.165.085	3,0	11,0
1962	2.562.328	15.637.164	12,6	18,8
1963	2.574.368	16.087.541	0,5	2,9
1964	2.646.166	16.924.970	2,8	5,2
1965	2.730.880	18.011.049	3,2	6,4
1966	2.886.742	19.015.691	5,7	5,6
1967	2.832.381	18.535.249	-1,9	-2,5
1968	3.169.971	20.379.224	11,9	9,9
1969	3.432.289	22.259.169	8,3	9,2
1970	3.865.644	25.712.335	12,6	15,5
1971	4.178.805	29.331.964	8,1	14,1
1972	4.378.997	30.804.235	4,8	5,0
1973	4.420.352	30.913.919	0,9	0,4
1974	4.233.986	29.863.710	-4,2	-3,4
1975	4.658.998	32.890.846	10,0	10,1
1976	4.831.697	34.188.889	3,7	3,9
1977	4.882.381	33.948.391	1,0	-0,7
1978	5.099.428	35.409.971	4,4	4,3
1979	5.416.103	36.895.629	6,2	4,2
1980	5.802.675	38.717.333	7,1	4,9
1981	6.036.662	40.866.772	4,0	5,6
1982	6.211.111	40.993.734	2,9	0,3
1983	6.239.310	39.717.480	0,5	-3,1
1984	6.414.988	39.401.967	2,8	-0,8
1985	6.455.699	39.053.173	0,6	-0,9
1986	6.434.982	38.953.082	-0,3	-0,3
1987	6.637.975	38.938.135	3,2	-0,0
1988	6.885.305	39.376.010	3,7	1,1
1989	7.439.073	42.036.734	8,0	6,8
1990	7.732.938	42.462.375	4,0	1,0
1991	8.068.849	45.335.736	4,3	6,8
1992	8.106.907	45.792.522	0,5	1,0
1993	7.869.650	45.053.683	-2,9	-1,6
1994	7.587.629	42.556.689	-3,6	-5,5
1995	7.379.802	40.530.160	-2,7	-4,8
1996	7.242.058	38.889.045	-1,9	-4,0
1997	7.106.548	38.000.573	-1,9	-2,3
1998	7.382.837	38.793.824	3,9	2,1
1999	7.545.669	39.538.141	2,2	1,9
2000	7.768.662	39.805.215	3,0	0,7
2001	7.921.580	40.509.497	2,0	1,8
2002	8.160.615	41.526.823	3,0	2,5
2003	8.286.179	42.158.172	1,5	1,5

Quelle: Bis 1976 Statistik Austria, ab 1977 AdTLR, Raumordnung - Statistik

Tab. 19: Ankünfte und Übernachtungen nach Unterkunftsarten im Tourismusjahr 2003 in Tirol

Unterkunftsart	Ankünfte	Übernach- tungen	Veränderung gegenüber Sommer 2002		Übernachtungen absolut	in %	Anteil in %
			Ankünfte absolut	in %			
Gewerbliche Betriebe	6,132.373	29,701.971	44.691	0,7	389.064	1,3	70,5
Kategorie 5/4-Stern	2,524.915	11,516.519	7.411	0,3	113.897	1,0	27,3
Kategorie 3-Stern	1,988.761	9,409.366	34.758	1,8	288.139	3,2	22,3
Kategorie 2/1-Stern	1,226.788	5,970.587	-31.008	-2,5	-212.133	-3,4	14,2
Gew. Ferienwohnungen	391.909	2,805.499	33.530	9,4	199.161	7,6	6,7
Privatquartiere	724.355	3,984.270	-17.928	-2,4	-140.493	-3,4	9,5
nicht auf Bauernhof	540.391	2,933.387	-17.278	-3,1	-115.406	-3,8	7,0
auf Bauernhof	183.964	1,050.883	650	-0,4	-25.087	-2,3	2,5
Priv. Ferienwohnungen	842.441	6,044.315	33.452	4,1	240.809	4,1	14,3
Ferienwohnungen n.BH	737.404	5,290.618	2.399	0,3	41.992	0,8	12,5
Ferienwohnungen a.BH	105.037	753.697	31.053	42,0	198.817	35,8	1,8
übrige Unterkünfte	587.010	2,427.616	65.349	12,5	141.969	6,2	5,8
Campingplätze	289.413	1,441.802	34.927	13,7	125.567	9,5	3,4
Kurheime d.Sozialvers.	0	0	0	*****	0	*****	0,0
Sonst.Kur+Erh.Heime	4.749	48.122	-234	-4,7	-3.141	-6,1	0,1
Kindererholungsheime	35.990	185.970	-5.536	-13,3	-39.107	-17,4	0,4
Jugendherbergen	47.779	145.784	4.884	11,4	25.964	21,7	0,3
Schutzhütten	127.802	254.169	23.580	22,6	18.019	7,6	0,6
Sonstige Unterkünfte	81.277	351.769	7.728	10,5	14.667	4,4	0,8
INSGESAMT	8,286.179	42,158.172	125.564	1,5	631.349	1,5	100,0

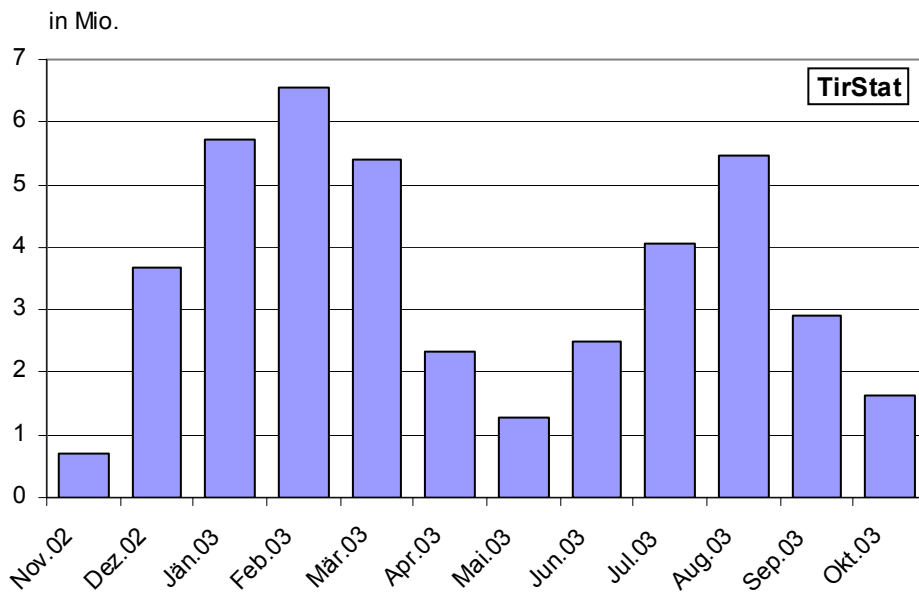
Grafik 19: Tourismusjahr 2003 – Übernachtungen nach Monaten

Tab. 20: Übernachtungen nach Herkunftsländern im Tourismusjahr 2003 in Tirol

Herkunftsland	Übernachtungen	Veränderung gegenüber Tourismusjahr 2002		Anteil in %
		absolut	in %	
Deutschland	24,227.096	-224.782	-0,9	57,5
Niederlande	4,780.658	207.257	4,5	11,3
Schweiz und Liecht	1,923.919	172.361	9,8	4,6
Vereinigtes Königreich	1,639.995	-2.776	-0,2	3,9
Belgien	1,398.439	52.861	3,9	3,3
Italie	943.522	59.935	6,8	2,2
Frankreich u. Monaco	906.799	21.567	2,4	2,2
Dänemark	436.711	20.354	4,9	1,0
Polen	299.361	24.791	9,0	0,7
Tschechische Republik	286.915	38.117	15,3	0,7
USA	279.020	-7.545	-2,6	0,7
Schweden	214.341	-14.261	-6,2	0,5
GUS	162.930	55.078	51,1	0,4
Luxemburg	141.241	19.233	15,8	0,3
Ungarn	104.456	17.664	20,4	0,2
Irland (Republik)	100.333	1.544	1,6	0,2
Spanien	93.181	6.684	7,7	0,2
Finnland	69.053	4.116	6,3	0,2
Norwegen	63.504	-6.269	-9,0	0,2
Übriges Ausland	730.311	29.410	4,2	1,7
Ausland zusammen	38,801.785	475.339	1,2	92,0
Österreich	3,356.387	156.010	4,9	8,0
INSGESAMT	42,158.172	631.349	1,5	100,0

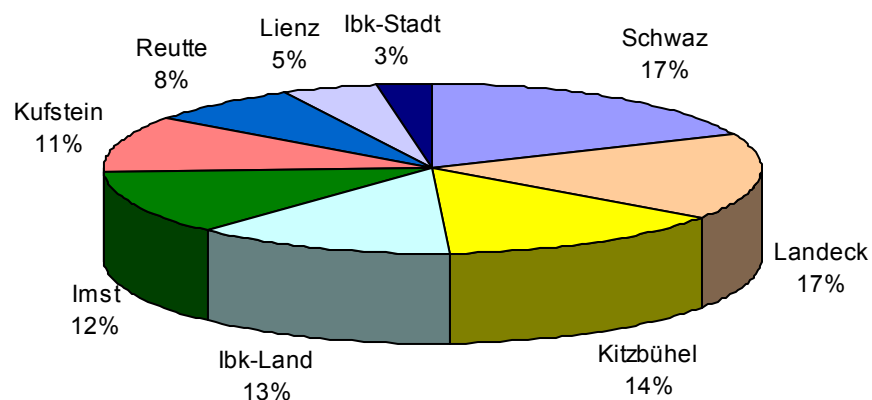
Grafik 20: Tourismusjahr 2003 – Übernachtungsanteile nach Bezirken

Tab. 21: Kennzahlen für die bedeutendsten Tourismusgemeinden im Tourismusjahr 2003

Rang	Gemeinde	Übernach- tungen absolut	Änderung zum Vor- jahr in %	Anteil der gewerbl. Übernach- tungen in %	Anteil Sommer in %	gewerbl. Aus- lastung in Tagen	Über- nach- tungen je Ew.
1	Sölden	2.177.806	3,3	88,4	17,5	192	589
2	Mayrhofen	1.333.282	-0,1	77,9	41,5	217	345
3	Neustift/Stubaital	1.314.028	7,4	64,2	37,8	196	291
4	Ischgl	1.288.138	5	73,8	10,3	130	698
5	Innsbruck	1.118.795	-2	86,1	56,4	157	10
6	Seefeld/Tirol	1.087.431	-2,4	83	51,1	155	359
7	St.Anton/Arlberg	1.055.311	0,8	64,9	12,2	174	373
8	Eben/Achensee	919.034	3	86,8	60,9	183	337
9	Serfaus	885.283	8,5	91,8	27,1	183	698
10	Tux	872.363	-1,5	77,2	27,4	196	441
11	Kirchberg/Tirol	824.543	-5,2	84,2	38,2	142	161
12	Wildschönau	745.495	1,6	78,4	43,9	126	179
13	Kitzbüchel	736.886	-1,7	82,3	40,8	157	87
14	Ellmau	678.265	-1,8	70,2	47,3	183	256
15	Kössen	619.013	4,2	65,5	56,2	205	150
16	Fiss	608.295	4,3	83,3	27,6	170	621
17	Leutasch	578.595	-2	55,7	44	130	281
18	Längenfeld	552.466	6,6	49,6	40,7	135	133
19	St.Leonhard/Pitztal	517.286	2,1	81,3	29,7	175	340
20	St.Johann/Tirol	517.237	-0,3	73	45,3	140	63
21	Söll	483.107	3,7	74,8	43,3	157	140
22	Nauders	475.578	-2,6	74,8	40,3	168	283
23	Fügen	456.551	4,3	73,8	46,2	165	129
24	Lermoos	452.300	-2	77,6	46,7	163	423
25	Gerlos	441.729	-1,5	82,2	26,1	141	558
26	Galtür	438.238	6	68,3	28,3	126	528
27	Fieberbrunn	432.324	-10,8	57,8	45,3	148	101
28	Kappl	420.292	6,4	28,2	14,2	104	158
29	Westendorf	418.739	1,9	61	39,3	122	121
30	Ehrwald	385.130	-1,6	63,6	46,7	135	146
31	Grän	366.449	7,1	71,5	57,1	210	611
32	Achenkirch	365.199	0,4	81,4	55,9	169	176
33	Tannheim	364.514	-1,7	76,6	54,7	156	335
34	Fulpmes	363.060	7,1	77,4	38,5	138	90
35	Hopfgarten/Brixental	343.282	-3,3	65,7	47,3	161	65
36	Kirchdorf/Tirol	339.203	-2,3	88,2	53,6	141	95
37	Going/Wilden Kaiser	338.353	0,9	75,9	48,7	172	190
38	Walchsee	336.376	-2,8	69,1	64,6	108	188
39	Finkenberg	320.976	2,1	64,2	35,4	159	210
40	St.Jakob/Deferegggen	307.471	6,7	68,4	39	129	309
41	Zell/Ziller	295.765	3,8	66,8	41,2	140	161
42	Aschau/Zillertal	273.854	9,3	20,1	51,5	143	173
43	Matrei/Osttirol	269.911	7,1	62,8	55,9	149	55
44	Schwendau	269.514	2	54,7	37,8	157	187
45	Oetz	268.079	4,7	68,2	48,8	129	121
46	Alpbach	267.281	-1,4	61	37,4	142	105
47	Kaunertal	257.135	-1,8	68,8	43,2	165	421
48	Scheffau/Wild.Kaiser	249.351	-3	68,7	43	154	186
49	Brixen/Thale	244.063	-3,3	51,5	35,1	118	94
50	Reith/Alpbachtal	243.631	-1,2	61,2	49,7	141	92

Grafik 21: Übernachtungsentwicklung nach Saisonen in den bedeutendsten Tourismusgemeinden

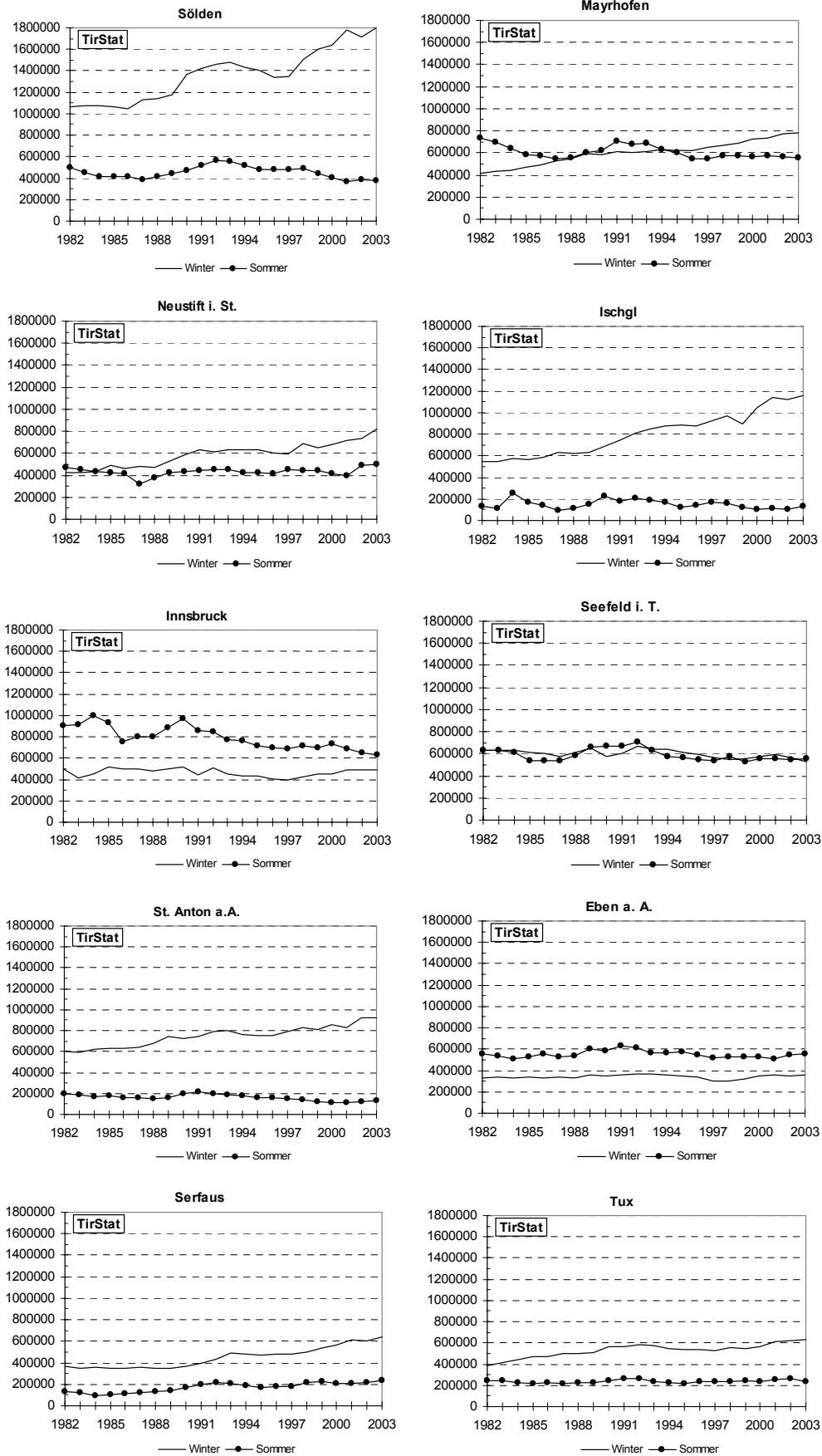

4. QUELLEN UND RECHTSGRUNDLAGEN

- Quellen:**
- 1. Monatliche Meldungen der Gemeinden zur amtlichen Fremdenverkehrsstatistik, Auswertung in der Abteilung Raumordnung - Statistik**
 - 2. Bestandserhebung über Fremdenunterkünfte zum Stichtag 31. 5. 2003, Auswertung: Statistik Austria**
 - 3. Preiserhebungen des Amtes der Tiroler Landesregierung, Abteilung Raumordnung - Statistik**
 - 4. Arbeitsmarktservice Tirol - monatliche Meldungen**

Rechtsgrundlagen der Erhebungen:

- 1. Bundesstatistikgesetz 2000, BGBl. Nr. 163/1999 i.d.g.F.**
- 2. Tourismusstatistik-Verordnung 2002, BGBl. Nr. 489/2002 vom 20. Dezember 2002 i.d.g.F.**

ANHANGSTABELLEN:

- Tab. 1:** Ü = Übernachtungen; AN = Ankünfte;
 B = Betten; A = Auslastung (in Tagen);
 nach Unterkunftsarten. Auslastung insgesamt und in sonstigen
 Unterkünften ohne Campingnchtigungen.
- Tab. 2:** Ankünfte insgesamt; Übernachtungen insgesamt; Veränderung
 gegenüber Sommer 2002 in %; durchschnittliche Aufenthaltsdauer
 in Tagen in gewerblichen Betrieben und Privatquartieren; durch-
 schnittliche Auslastung in % gewerblich und privat; Tourismus-
 intensität (Übernachtungen pro Einwohner laut Melderegister
 der Gemeinde Stand 31.12.2003).
- Tab. 3:** Übernachtungen nach den wichtigsten Herkunftsländern.
- Tab. 4:** Ankünfte insgesamt; Übernachtungen insgesamt; Veränderung
 gegenüber Sommer 2002 in %; Auslastung in % auf der Ebene der
 Tourismusverbände. Die Verbandsstruktur ist mit Stand Jänner 2004
 abgebildet. Mitunter sind Gemeinden bzw. Gemeindeteile mehreren
 Tourismusverbänden zugeordnet. Da die Nächtigungsstatistik gemäß
 Tourismusstatistikverordnung jedoch auf Gemeindedaten abgestimmt
 ist,
 werden die folgenden Gemeinden zur Gänze folgenden
 Tourismusverbänden zugeordnet:

Ampass	Innsbruck und seine Feriendörfer
Fliess	Tirol West
Hainzenberg	Zell am Ziller
Hopfgarten/Brixental	Wörgl – Brixental
St. Sigmund i. S.	Innsbruck und seine Feriendörfer
Schönberg	Stubai-Fulpmes-Mieders-Schönberg
Schwendau	Hippach und Umgebung
Silz	Innsbruck und seine Feriendörfer
Stams	Ferienregion Telfs und Umgebung
Telfs	Seefeld

Einige Tourismusverbände werden darüber hinaus zusammengefasst.
 Diese Verbände sind durch „+„ verbunden.

Tab. 1: Übernachtungen, Ankünfte, Betten und Auslastung (in Tagen) nach Unterkunftsarten – Sommer 2003

Bezirk/ Gemeinde	Gewerbliche Betriebe				Gewerbliche Bauernh.				Privatquartiere			insgesamt
	*****/****	***	**/*	**/*	Gewerbliche Ferienwhg.	Gewerblich gesamt	nicht Bauernh.	Bauernhof	Privat gesamt	Private Ferienwhg.		
TIROL	Ü	5.354.885	3.979.473	2.201.395	933.490	12.469.243	1.145.331	469.521	1.614.852	2.138.527	17.812.829	
	AN	1.250.270	923.619	501.448	115.256	2.790.593	195.267	73.674	268.941	251.541	3.730.566	
	B	59.390	61.693	54.142	23.875	199.100	40.847	16.081	56.928	66.019	335.132	
	A	90	65	41	39	63	28	29	28	32	50	
INNSBRUCK-STADT	Ü	324.076	126.614	75.459	0	526.149	8.746	0	8.746	0	630.769	
	AN	218.775	78.629	36.919	0	334.323	2.680	0	2.680	0	381.857	
	B	3.298	1.306	1.533	0	6.137	199	0	199	0	7.307	
	A	98	97	49	.	86	44	.	44	.	82	
IMST	Ü	401.645	433.607	245.226	111.272	1.191.750	110.809	33.614	144.423	241.326	1.733.589	
	AN	85.023	91.316	55.993	14.686	247.018	19.419	5.432	24.851	26.630	333.082	
	B	5.900	8.059	7.057	3.190	24.206	3.900	1.301	5.201	7.104	37.923	
	A	68	54	35	35	49	28	26	28	34	43	
Arzl/Pitztal	Ü	19.920	32.048	1.130	2.952	56.050	2.261	76	2.337	10.930	71.103	
	AN	3.430	4.806	386	326	8.948	321	9	330	1.182	10.805	
	B	196	289	113	94	692	95	17	112	374	1.255	
	A	102	111	10	31	81	24	4	21	29	57	
Haiming	Ü	16.625	7.115	14.099	0	37.839	3.382	1.563	4.945	2.496	53.313	
	AN	4.288	1.605	3.660	0	9.553	748	319	1.067	320	16.822	
	B	178	126	232	0	536	141	34	175	125	1.021	
	A	93	56	61	.	71	24	46	28	20	46	
Imst	Ü	20.564	34.478	11.013	22.048	88.103	5.310	438	5.748	9.320	129.141	
	AN	6.005	10.627	3.434	2.688	22.754	1.301	56	1.357	874	29.706	
	B	224	303	148	194	869	124	12	136	240	1.353	
	A	92	114	74	114	101	43	37	42	39	86	

Tab. 1: Übernachtungen, Ankünfte, Betten und Auslastung (in Tagen) nach Unterkunftsarten – Sommer 2003

Bezirk/ Gemeinde	Gewerbliche Betriebe				Gewerbliche			Privatquartiere			insgesamt
	*****/****	***	**/*	*/	Ferienwhg.	Gewerblich gesamt	nicht Bauernh.	Bauernhof	Privat gesamt	Private Ferienwhg.	
Imsterberg	Ü	0	0	3.846	0	3.846	151	56	207	3.402	7.458
	AN	0	0	1.060	0	1.060	17	4	21	337	1.420
	B	0	0	64	0	64	6	6	12	82	158
	A	.	.	60	.	60	25	9	17	41	47
Jerzens	Ü	19.946	13.392	7.917	897	42.152	4.623	187	4.810	13.988	64.560
	AN	3.981	2.498	1.603	160	8.242	640	41	681	1.480	11.053
	B	327	269	389	110	1.095	225	29	254	618	2.016
	A	61	50	20	8	38	21	6	19	23	31
Karres	Ü	0	0	1.150	0	1.150	1.174	145	1.319	1.793	4.262
	AN	0	0	594	0	594	108	7	115	66	775
	B	0	0	35	0	35	25	6	31	18	84
	A	.	.	33	.	33	47	24	43	100	51
Karrösten	Ü	0	9.819	64	0	9.883	106	0	106	1.648	11.637
	AN	0	3.757	19	0	3.776	16	0	16	153	3.945
	B	0	115	0	6	121	2	0	2	49	172
	A	.	85	.	0	82	53	.	53	34	68
Längenfeld	Ü	0	60.914	19.927	26.227	107.068	17.482	8.091	25.573	41.949	224.716
	AN	0	9.938	3.171	2.852	15.961	2.662	1.128	3.790	4.305	30.024
	B	0	850	489	690	2.029	723	314	1.037	1.227	4.384
	A	.	72	41	38	53	24	26	25	34	42
Mieming	Ü	36.448	4.689	7.389	2.089	50.615	4.522	2.781	7.303	15.192	73.110
	AN	8.404	964	1.614	337	11.319	508	325	833	1.544	13.696
	B	258	46	96	72	472	84	40	124	296	892
	A	141	102	77	29	107	54	70	59	51	82

Tab. 1: Übernachtungen, Ankünfte, Betten und Auslastung (in Tagen) nach Unterkunftsarten – Sommer 2003

Bezirk/ Gemeinde	Gewerbliche Betriebe				Gewerbliche Gesamte			Privatquartiere			insgesamt
	****/****	***	**/*	Gewerbliche Ferienwhg.	Gewerblich gesamt	nicht Bauernh.	Bauernhof	Privat gesamt	Private Ferienwhg.		
Mils/Imst	Ü	0	0	2.153	0	2.153	230	0	230	22	2.405
	AN	0	0	1.793	0	1.793	96	0	96	2	1.891
	B	0	0	39	0	39	16	0	16	4	59
	A	.	.	55	.	55	14	.	14	6	41
Mötz	Ü	0	0	0	0	0	390	114	504	129	633
	AN	0	0	0	0	0	65	58	123	34	157
	B	0	0	0	0	0	6	7	13	17	30
	A	65	16	39	8	21
Nassereith	Ü	7.922	8.471	1.994	6.921	25.308	5.937	525	6.462	3.877	63.526
	AN	3.109	3.229	614	945	7.897	1.426	90	1.516	400	16.363
	B	75	146	51	112	384	145	18	163	77	624
	A	106	58	39	62	66	41	29	40	50	57
Obsteig	Ü	54.852	9.866	5.355	2.252	72.325	444	4.326	4.770	16.538	93.660
	AN	9.529	1.805	787	241	12.362	81	574	655	1.660	14.689
	B	302	79	318	48	747	18	65	83	282	1.163
	A	182	125	17	47	97	25	67	57	59	81
Oetz	Ü	25.664	23.560	27.980	9.763	86.967	20.923	1.530	22.453	21.366	130.786
	AN	6.112	5.029	5.598	955	17.694	2.975	201	3.176	2.349	23.219
	B	220	414	619	159	1.412	576	61	637	474	2.523
	A	117	57	45	61	62	36	25	35	45	52
Rietz	Ü	0	0	1.566	0	1.566	422	155	577	218	2.361
	AN	0	0	401	0	401	75	26	101	35	537
	B	0	0	27	4	31	10	4	14	4	49
	A	.	.	58	0	51	42	39	41	55	48

Tab. 1: Übernachtungen, Ankünfte, Betten und Auslastung (in Tagen) nach Unterkunftsarten – Sommer 2003

Bezirk/ Gemeinde	Gewerbliche Betriebe				Gewerbliche Gesamte				Privatquartiere				insgesamt
	*****/****	***	**/*	Gewerbliche Ferienwhg.	Gewerblich gesamt	nicht Bauernh.	Bauernhof	Privat gesamt	Private Ferienwhg.				
Roppen	Ü	0	3.958	0	77	4.035	695	1.507	2.202	2.081	8.368		
	AN	0	1.392	0	10	1.402	177	300	477	242	2.135		
	B	0	93	0	12	105	30	38	68	46	219		
	A	.	43	.	6	38	23	40	32	45	38		
St.Leonhard/Pitztal	Ü	45.334	63.352	15.020	5.717	129.423	2.776	2.267	5.043	13.403	153.473		
	AN	8.672	11.722	3.049	995	24.438	560	389	949	1.914	28.329		
	B	630	1.256	321	193	2.400	176	186	362	717	3.939		
	A	72	50	47	30	54	16	12	14	19	39		
Sautens	Ü	8.682	8.039	10.375	315	27.411	7.987	947	8.934	13.320	49.665		
	AN	1.360	1.473	1.915	89	4.837	1.292	109	1.401	1.299	7.537		
	B	134	116	228	9	487	240	34	274	209	970		
	A	65	69	46	35	56	33	28	33	64	51		
Silz	Ü	4.518	1.475	7.578	847	14.418	1.700	564	2.264	0	16.682		
	AN	837	338	3.434	89	4.698	310	299	609	0	5.307		
	B	580	185	190	185	1.140	65	20	85	0	1.265		
	A	8	8	40	5	13	26	28	27	.	13		
Sölden	Ü	123.092	95.369	83.620	28.682	330.763	12.676	2.057	14.733	21.642	381.430		
	AN	25.836	21.221	17.156	4.664	68.877	2.872	414	3.286	3.241	79.431		
	B	2.656	3.102	3.117	1.133	10.008	596	192	788	1.169	12.170		
	A	46	31	27	25	33	21	11	19	19	30		
Stams	Ü	0	0	2.731	0	2.731	779	0	779	0	7.726		
	AN	0	0	1.070	0	1.070	251	0	251	0	2.486		
	B	0	0	83	0	83	69	8	77	7	167		
	A	.	.	33	.	33	11	0	10	0	21		

Tab. 1: Übernachtungen, Ankünfte, Betten und Auslastung (in Tagen) nach Unterkunftsarten – Sommer 2003

Bezirk/ Gemeinde	Gewerbliche Betriebe				Gewerbliche			Privatquartiere			insgesamt
	****/****	***	**/#	****/****	Ferienwhg.	gesamt	nicht Bauernh.	Bauernhof	Privat gesamt	Private Ferienwhg.	
Tarrenz	0	16.802	8.683	0	0	25.485	3.318	1.184	4.502	5.104	35.091
	AN	0	3.544	2.112	0	5.656	590	209	799	519	6.974
	B	0	194	145	0	339	95	20	115	127	581
	A	.	87	60	.	75	35	59	39	40	60
Umhausen	Ü	0	19.794	10.344	1.382	31.520	9.267	4.259	13.526	28.015	87.555
	AN	0	3.885	2.126	243	6.254	1.561	756	2.317	3.234	16.024
	B	0	262	290	139	691	289	134	423	515	1.775
	A	.	76	36	10	46	32	32	32	54	43
Wenns	Ü	18.078	20.466	1.292	1.103	40.939	4.254	842	5.096	14.893	60.928
	AN	3.460	3.483	397	92	7.432	767	118	885	1.440	9.757
	B	120	214	63	30	427	144	56	200	427	1.054
	A	151	96	21	37	96	30	15	25	35	58
INNSBRUCK-LAND	Ü	854.672	572.171	253.719	127.809	1.808.371	157.168	52.850	210.018	330.810	2.590.170
	AN	193.178	156.563	65.587	16.350	431.678	30.431	9.096	39.527	37.314	571.063
	B	9.587	8.380	6.574	2.858	27.399	5.675	1.922	7.597	9.402	46.202
	A	89	68	39	45	66	28	27	28	35	53
Absam	Ü	3.715	1.391	2.087	0	7.193	1.298	635	1.933	647	11.820
	AN	2.142	646	579	0	3.367	125	74	199	80	5.693
	B	60	16	44	0	120	21	12	33	29	231
	A	62	87	47	.	60	62	53	59	22	51
Aldrans	Ü	0	6.769	614	0	7.383	3.000	908	3.908	766	12.057
	AN	0	1.664	169	0	1.833	669	168	837	81	2.751
	B	0	71	12	14	97	89	55	144	27	268
	A	.	95	51	0	76	34	17	27	28	45

Tab. 1: Übernachtungen, Ankünfte, Betten und Auslastung (in Tagen) nach Unterkunftsarten – Sommer 2003

Bezirk/ Gemeinde	Gewerbliche Betriebe				Gewerbliche Gesamte				Privatquartiere				insgesamt
	****/****	***	**/*	Gewerbliche Ferienwhg.	Gewerblich gesamt	nicht Bauernh.	Bauernhof	Privat gesamt	Private Ferienwhg.	Bauernhof	nicht Bauernh.	Privat gesamt	
Ampass	Ü	0	7.094	2.365	0	9.459	180	369	549	50	10.058		
	AN	0	3.831	56	0	3.887	42	52	94	6	3.987		
	B	0	50	20	0	70	10	6	16	4	90		
	A	.	142	118	.	135	18	62	34	13	112		
Axams	Ü	1.053	12.494	4.775	10.988	29.310	3.069	0	3.069	6.426	38.845		
	AN	242	4.649	2.475	1.371	8.737	678	0	678	637	10.060		
	B	78	257	253	167	755	105	0	105	345	1.205		
	A	14	49	19	66	39	29	.	29	19	32		
Baumkirchen	Ü	0	0	1.081	2	1.083	0	0	0	0	1.083		
	AN	0	0	112	2	114	0	0	0	0	114		
	B	0	0	72	0	72	6	0	6	0	78		
	A	.	.	15	.	15	0	.	0	.	14		
Birgitz	Ü	0	11.188	242	935	12.365	0	371	371	1.720	14.456		
	AN	0	2.830	70	109	3.009	0	77	77	157	3.243		
	B	0	120	20	20	160	7	14	21	49	230		
	A	.	93	12	47	77	0	27	18	35	63		
Ellbögen	Ü	0	0	1.188	943	2.131	379	0	379	2.245	5.764		
	AN	0	0	532	425	957	35	0	35	314	2.315		
	B	0	0	28	22	50	19	6	25	48	135		
	A	.	.	42	43	43	20	0	15	47	43		
Flauring	Ü	0	0	759	0	759	87	0	87	661	1.507		
	AN	0	0	220	0	220	20	0	20	66	306		
	B	0	0	16	0	16	4	0	4	37	57		
	A	.	.	47	.	47	22	.	22	18	26		

Tab. 1: Übernachtungen, Ankünfte, Betten und Auslastung (in Tagen) nach Unterkunftsarten – Sommer 2003

Bezirk/ Gemeinde	Gewerbliche Betriebe				Gewerbliche Gesamte				Privatquartiere				insgesamt
	****/****	***	**/*	Gewerbliche Ferienwhg.	Gewerblich gesamt	nicht Bauernh.	Bauernhof	Privat gesamt	Private Ferienwhg.	insgesamt			
Fritzens	Ü	0	942	0	0	942	399	328	727	16	1.635		
	AN	0	380	0	0	380	79	45	124	2	506		
	B	0	22	0	0	22	19	8	27	10	59		
	A	.	43	.	.	43	21	41	27	2	29		
Fulpmes	Ü	47.177	42.435	16.934	7.151	113.697	8.136	2.773	10.909	14.852	139.607		
	AN	7.426	7.207	2.854	896	18.383	1.223	455	1.678	1.794	21.882		
	B	711	657	416	254	2.038	408	68	476	625	3.147		
	A	66	65	41	28	56	20	41	23	24	44		
Gnadenwald	Ü	0	3.626	1.111	0	4.737	575	234	809	2.087	7.633		
	AN	0	1.484	407	0	1.891	78	45	123	278	2.292		
	B	0	68	20	0	88	14	4	18	35	141		
	A	.	53	56	.	54	41	59	45	60	54		
Götzens	Ü	19.779	7.597	660	11.461	39.497	1.288	128	1.416	2.542	43.573		
	AN	4.614	2.059	150	2.109	8.932	256	31	287	282	9.584		
	B	150	105	12	130	397	50	7	57	100	587		
	A	132	72	55	88	99	26	18	25	25	74		
Gries/Brenner	Ü	0	1.765	5.568	1.782	9.115	2.856	236	3.092	3.195	15.844		
	AN	0	1.281	2.897	177	4.355	1.281	20	1.301	824	6.658		
	B	0	93	91	35	219	108	26	134	100	522		
	A	.	19	61	51	42	26	9	23	32	30		
Gries/Sellrain	Ü	0	7.249	2.811	800	10.860	3.352	2.027	5.379	2.432	18.671		
	AN	0	972	361	126	1.459	479	254	733	253	2.445		
	B	0	78	187	28	293	134	65	199	98	590		
	A	.	93	15	29	37	25	31	27	25	32		

Tab. 1: Übernachtungen, Ankünfte, Betten und Auslastung (in Tagen) nach Unterkunftsarten – Sommer 2003

Bezirk/ Gemeinde	Gewerbliche Betriebe				Gewerbliche			Privatquartiere			insgesamt
	****/****	***	**/*	*/#	Ferienwhg.	gesamt	nicht Bauernh.	Bauernhof	Privat gesamt	Private Ferienwhg.	
Grinzens	Ü	0	0	215	0	215	58	0	58	8	533
	AN	0	0	46	0	46	6	0	6	2	282
	B	0	0	18	0	18	6	0	6	8	106
	A	.	.	12	.	12	10	.	10	1	5
Gschnitz	Ü	6.014	375	7.369	208	13.966	2.328	1.709	4.037	3.113	21.116
	AN	1.687	207	2.133	41	4.068	298	273	571	307	4.946
	B	52	0	186	9	247	54	73	127	62	436
	A	116	.	40	23	57	43	23	32	50	48
Hall/Tirol	Ü	4.353	9.479	3.075	0	16.907	76	0	76	2.400	31.059
	AN	2.823	6.367	1.954	0	11.144	50	0	50	171	16.305
	B	144	114	40	0	298	5	0	5	18	325
	A	30	83	77	.	57	15	.	15	133	60
Hatting	Ü	0	1.321	0	0	1.321	0	775	775	0	2.096
	AN	0	259	0	0	259	0	103	103	0	362
	B	0	34	0	0	34	0	22	22	5	61
	A	.	39	.	.	39	.	35	35	0	34
Inzing	Ü	0	1.720	952	0	2.672	654	796	1.450	670	4.792
	AN	0	666	465	0	1.131	96	166	262	81	1.474
	B	0	87	97	0	184	30	32	62	36	282
	A	.	20	10	.	15	22	25	23	19	17
Kematen/Tirol	Ü	0	4.888	552	42	5.482	2.026	15	2.041	432	8.039
	AN	0	1.938	301	17	2.256	529	3	532	71	2.878
	B	0	62	36	4	102	31	7	38	6	152
	A	.	79	15	11	54	65	2	54	72	53

Tab. 1: Übernachtungen, Ankünfte, Betten und Auslastung (in Tagen) nach Unterkunftsarten – Sommer 2003

Bezirk/ Gemeinde	Gewerbliche Betriebe				Gewerbliche Gesamte				Privatquartiere				insgesamt
	****/****	***	**/°	Gewerbliche Ferienwhg.	Gewerblich gesamt	nicht Bauernh.	Bauernhof	Privat gesamt	Private Ferienwhg.	insgesamt			
Kolsass	Ü	0	5.899	2.048	0	7.947	461	0	461	0	8.408		
	AN	0	1.913	151	0	2.064	25	0	25	0	2.089		
	B	0	94	18	0	112	6	8	14	10	136		
	A	.	63	114	.	71	77	0	33	0	62		
Kolsassberg	Ü	8.219	3.895	239	0	12.353	301	1.553	1.854	286	14.493		
	AN	2.246	1.217	44	0	3.507	58	359	417	38	3.962		
	B	76	20	12	0	108	23	65	88	18	214		
	A	108	195	20	.	114	13	24	21	16	68		
Lans	Ü	12.701	1.351	4.748	0	18.800	354	155	509	500	19.809		
	AN	2.334	567	832	0	3.733	72	22	94	54	3.881		
	B	116	55	39	0	210	20	5	25	24	259		
	A	109	25	122	.	90	18	31	20	21	76		
Leutasch	Ü	63.679	28.463	27.254	24.735	144.131	15.193	7.031	22.224	65.816	254.738		
	AN	11.454	4.622	4.447	2.434	22.957	2.005	913	2.918	6.687	35.857		
	B	689	485	779	522	2.475	552	173	725	1.406	4.675		
	A	92	59	35	47	58	28	41	31	47	50		
Matrei/Brenner	Ü	8.433	6.596	3.068	0	18.097	0	0	0	0	18.097		
	AN	5.080	4.445	2.082	0	11.607	0	0	0	0	11.607		
	B	80	104	38	0	222	0	0	0	0	222		
	A	105	63	81	.	82	82		
Mieders	Ü	9.386	9.674	5.616	0	24.676	3.672	1.336	5.008	5.230	34.964		
	AN	1.745	2.083	1.227	0	5.055	546	210	756	634	6.447		
	B	80	198	84	5	367	239	71	310	198	879		
	A	117	49	67	0	67	15	19	16	26	40		

Tab. 1: Übernachtungen, Ankünfte, Betten und Auslastung (in Tagen) nach Unterkunftsarten – Sommer 2003

Bezirk/ Gemeinde	Gewerbliche Betriebe				Gewerbliche Gesamte				Privatquartiere				insgesamt
	****/****	***	**/	*/	Gewerbliche Ferienwhg.	Gewerblich gesamt	nicht Bauernh.	Bauernhof	Privat gesamt	Private Ferienwhg.			
Mils/Hall	10.080	0	0	0	0	10.080	5.523	0	5.523	261	16.214		
	6.531	0	0	0	0	6.531	1.136	0	1.136	37	7.863		
	170	0	0	0	0	170	97	0	97	19	286		
	59	59	57	.	57	14	55		
Mühlbachl	0	11.196	3.260	0	0	14.456	691	715	1.406	519	16.381		
	0	5.645	1.427	0	0	7.072	458	377	835	69	7.976		
	0	143	113	0	0	256	40	22	62	19	337		
	.	78	29	.	.	56	17	33	23	27	49		
Mutters	9.224	12.314	2.583	1.584	1.584	25.705	2.518	1.650	4.168	4.836	36.291		
	2.733	3.077	925	191	191	6.926	436	316	752	743	9.082		
	146	159	59	24	24	388	48	33	81	144	651		
	63	77	44	66	66	66	52	50	51	34	56		
Natters	0	0	4.785	1.363	1.363	6.148	652	1.036	1.688	569	59.754		
	0	0	1.902	197	197	2.099	138	308	446	70	18.562		
	0	0	226	20	20	246	24	20	44	36	326		
	.	.	21	68	68	25	27	52	38	16	26		
Navis	0	1.236	1.077	815	815	3.128	1.816	717	2.533	2.588	9.867		
	0	170	238	185	185	593	286	133	419	324	2.024		
	0	47	40	30	30	117	45	44	89	98	356		
	.	26	27	27	27	27	40	16	28	26	28		
Neustift/Stubaital	178.497	77.204	38.503	21.327	21.327	315.531	36.092	11.297	47.389	70.586	497.162		
	32.079	12.637	7.328	3.063	3.063	55.107	6.596	2.001	8.597	8.863	81.810		
	1.859	1.003	999	441	441	4.302	1.248	334	1.582	1.871	8.190		
	96	77	39	48	48	73	29	34	30	38	58		

Tab. 1: Übernachtungen, Ankünfte, Betten und Auslastung (in Tagen) nach Unterkunftsarten – Sommer 2003

Bezirk/ Gemeinde	Gewerbliche Betriebe				Gewerbliche Gesamte			Privatquartiere			insgesamt
	****/****	***	**/*	Ferienwhg.	Gesamt	nicht Bauernh.	Bauernhof	Privat gesamt	Private Ferienwhg.		
Oberhofen/Inntal	Ü	0	0	0	0	0	559	621	1.180	2.297	3.477
	AN	0	0	0	0	0	113	105	218	294	512
	B	0	0	0	0	0	10	19	29	64	93
	A	56	33	41	36	37
Oberberg/Brenner	Ü	0	3.612	1.889	344	5.845	608	1.246	1.854	3.347	14.904
	AN	0	899	615	151	1.665	103	171	274	366	3.610
	B	0	65	79	10	154	31	79	110	111	424
	A	.	56	24	34	38	20	16	17	30	35
Oberperfuss	Ü	0	11.659	618	790	13.067	1.478	226	1.704	6.759	21.610
	AN	0	3.866	282	176	4.324	180	23	203	758	5.299
	B	0	137	37	22	196	59	60	119	244	561
	A	.	85	17	36	67	25	4	14	28	39
Patsch	Ü	0	7.207	0	1.339	8.546	538	401	939	0	9.809
	AN	0	2.612	0	121	2.733	240	132	372	0	3.355
	B	0	178	0	20	198	14	22	36	2	276
	A	.	40	.	67	43	38	18	26	0	36
Pettnau	Ü	0	0	3.449	0	3.449	0	56	56	175	4.402
	AN	0	0	1.191	0	1.191	0	15	15	13	1.334
	B	0	0	44	0	44	0	4	4	2	50
	A	.	.	78	.	78	.	14	14	88	74
Pfaffenhofen	Ü	0	5.051	0	0	5.051	1.393	0	1.393	0	6.830
	AN	0	656	0	0	656	218	0	218	0	1.032
	B	0	65	0	0	65	32	0	32	4	111
	A	.	78	.	.	78	44	.	44	0	62

Tab. 1: Übernachtungen, Ankünfte, Betten und Auslastung (in Tagen) nach Unterkunftsarten – Sommer 2003

Bezirk/ Gemeinde	Gewerbliche Betriebe				Gewerbliche			nicht			Privatquartiere		insgesamt
	*****/****	***	**/*	Ferienwhg.	gesamt	Bauernh.	Bauernh.	Bauernhof	Privat gesamt	Private Ferienwhg.			
Pfons	0	2.756	0	0	2.756	494	28	522	1.339	12.116			
	AN	0	1.813	0	1.813	211	16	227	121	4.731			
	B	0	47	0	47	22	8	30	30	239			
	A	.	59	.	59	22	4	17	45	51			
Polling/Tirol	Ü	0	0	0	0	49	0	49	0	49			
	AN	0	0	0	0	5	0	5	0	5			
	B	0	0	0	0	10	0	10	0	10			
	A	5	.	5	.	5			
Ranggen	Ü	0	0	0	0	157	0	157	185	342			
	AN	0	0	0	0	35	0	35	8	43			
	B	0	0	0	0	10	0	10	4	14			
	A	16	.	16	46	24			
Reith/Seefeld	Ü	33.424	8.401	10.905	2.092	1.840	540	2.380	8.621	67.800			
	AN	12.943	2.297	2.243	206	382	80	462	974	19.300			
	B	538	223	76	79	120	25	145	135	1.261			
	A	62	38	143	26	15	22	16	64	54			
Rinn	Ü	5.196	7.008	3.731	0	1.390	1.167	2.557	2.067	28.007			
	AN	1.752	1.437	1.098	0	203	200	403	169	6.009			
	B	65	115	87	6	34	10	44	75	432			
	A	80	61	43	0	41	117	58	28	57			
Rum	Ü	0	12.083	0	0	4.847	980	5.827	738	18.648			
	AN	0	5.868	0	0	1.039	255	1.294	30	7.192			
	B	0	239	0	0	83	15	98	6	343			
	A	.	51	.	.	58	65	59	123	54			

Tab. 1: Übernachtungen, Ankünfte, Betten und Auslastung (in Tagen) nach Unterkunftsarten – Sommer 2003

Bezirk/ Gemeinde	Gewerbliche Betriebe				Gewerbliche Bauernh.				Privatquartiere				insgesamt
	****/****	***	**/*	Gewerbliche Ferienwhg.	Gewerblich gesamt	nicht Bauernh.	Bauernhof	Privat gesamt	Private Ferienwhg.	insgesamt			
St.Sigmund/Sellrain	Ü	0	3.341	2.226	0	5.567	426	330	756	1.714	11.136		
	AN	0	745	334	0	1.079	58	56	114	180	2.291		
	B	0	77	209	0	286	34	60	94	39	475		
	A	.	43	11	.	19	13	6	8	44	23		
Scharnitz	Ü	0	2.530	3.679	3.096	9.305	2.826	765	3.591	4.931	27.332		
	AN	0	842	1.034	372	2.248	540	142	682	571	4.263		
	B	0	53	103	68	224	114	10	124	111	509		
	A	.	48	36	46	42	25	77	29	44	54		
Schmirn	Ü	0	0	0	0	0	1.354	2.431	3.785	4.356	8.141		
	AN	0	0	0	0	0	305	333	638	471	1.109		
	B	0	0	15	0	15	78	142	220	54	289		
	A	.	.	0	.	0	17	17	17	81	28		
Schönberg/Stubaial	Ü	0	14.240	2.114	194	16.548	4.085	0	4.085	857	21.490		
	AN	0	6.604	1.241	90	7.935	2.276	0	2.276	113	10.324		
	B	0	219	50	9	278	136	0	136	19	433		
	A	.	65	42	22	60	30	.	30	45	50		
Seefeld/Tirol	Ü	326.783	108.442	30.112	19.090	484.427	14.178	246	14.424	50.281	555.551		
	AN	63.279	19.937	5.793	2.008	91.017	2.500	27	2.527	5.200	101.795		
	B	3.317	1.302	694	497	5.810	457	10	467	1.603	7.880		
	A	99	83	43	38	83	31	25	31	31	70		
Sellrain	Ü	0	0	1.424	0	1.424	296	577	873	1.141	3.438		
	AN	0	0	361	0	361	51	101	152	120	633		
	B	0	0	58	0	58	27	23	50	49	157		
	A	.	.	25	.	25	11	25	17	23	22		

Tab. 1: Übernachtungen, Ankünfte, Betten und Auslastung (in Tagen) nach Unterkunftsarten – Sommer 2003

Bezirk/ Gemeinde	Gewerbliche Betriebe				Gewerbliche Gesamte				Privatquartiere				insgesamt
	****/****	***	**/#	Gewerbliche Ferienwhg.	Gewerblich gesamt	nicht Bauernh.	Bauernhof	Privat gesamt	Private Ferienwhg.	insgesamt			
Sistrans	Ü	0	0	1.370	0	1.370	0	0	0	0	126	1.496	
	AN	0	0	320	0	320	0	0	0	0	12	332	
	B	0	0	90	0	90	4	0	4	3	3	97	
	A	.	.	15	.	15	0	.	0	42	15	15	
Steinach/Brenner	Ü	17.721	9.961	3.280	848	31.810	3.276	1.135	4.411	3.484	39.705		
	AN	6.419	3.817	914	124	11.274	977	249	1.226	320	12.820		
	B	188	142	54	71	455	145	29	174	208	837		
	A	94	70	61	12	70	23	39	25	17	47		
Telfes/Stubai	Ü	8.376	11.644	7.425	3.678	31.123	3.830	1.792	5.622	5.885	44.458		
	AN	1.678	1.855	1.112	415	5.060	490	201	691	677	7.102		
	B	54	244	168	65	531	158	67	225	250	1.048		
	A	155	48	44	57	59	24	27	25	24	42		
Telfs	Ü	62.670	27.923	6.000	11.457	108.050	3.751	504	4.255	8.576	123.167		
	AN	14.579	8.713	2.221	1.258	26.771	559	38	597	980	28.528		
	B	773	418	165	202	1.558	133	16	149	160	2.007		
	A	81	67	36	57	69	28	32	29	54	61		
Thaur	Ü	9.843	0	0	0	9.843	1.453	0	1.453	335	11.631		
	AN	4.191	0	0	0	4.191	348	0	348	3	4.542		
	B	124	0	0	0	124	40	0	40	3	167		
	A	79	.	.	.	79	36	.	36	112	70		
Trins	Ü	0	26.324	293	462	27.079	4.609	1.178	5.787	7.189	40.055		
	AN	0	12.662	104	52	12.818	625	148	773	789	14.380		
	B	0	341	21	21	383	238	43	281	259	923		
	A	.	77	14	22	71	19	27	21	28	43		

Tab. 1: Übernachtungen, Ankünfte, Betten und Auslastung (in Tagen) nach Unterkunftsarten – Sommer 2003

Bezirk/ Gemeinde	Gewerbliche Betriebe				Gewerbliche Gesamte				Privatquartiere				insgesamt
	****/****	***	**/*	Gewerbliche Ferienwhg.	Gewerblich gesamt	nicht Bauernh.	Bauernhof	Privat gesamt	Private Ferienwhg.				
Tulfes	Ü	0	7.872	12.374	0	20.246	718	403	1.121	3.717	29.233		
	AN	0	2.508	4.100	0	6.608	160	49	209	346	8.425		
	B	0	99	329	0	428	39	15	54	116	726		
	A	.	80	38	.	47	18	27	21	32	40		
Unterperfluss	Ü	0	0	290	0	290	233	0	233	0	1.989		
	AN	0	0	112	0	112	30	0	30	0	593		
	B	0	0	17	0	17	11	0	11	0	28		
	A	.	.	17	.	17	21	.	21	.	19		
Vals	Ü	0	0	1.321	0	1.321	745	58	803	1.688	6.203		
	AN	0	0	449	0	449	190	10	200	191	1.203		
	B	0	0	53	0	53	26	4	30	36	239		
	A	.	.	25	.	25	29	15	27	47	26		
Völs	Ü	0	0	0	0	0	41	136	177	0	567		
	AN	0	0	0	0	0	11	85	96	0	453		
	B	0	0	0	0	0	10	10	20	0	20		
	A	4	14	9	.	9		
Volders	Ü	0	0	1.162	0	1.162	158	122	280	2.206	28.434		
	AN	0	0	746	0	746	47	16	63	224	7.152		
	B	0	0	36	0	36	12	4	16	88	165		
	A	.	.	32	.	32	13	31	18	25	22		
Wattenberg	Ü	0	0	523	0	523	0	8	8	1.402	1.933		
	AN	0	0	207	0	207	0	6	6	265	478		
	B	0	0	37	0	37	0	5	5	62	122		
	A	.	.	14	.	14	.	2	2	23	16		

Tab. 1: Übernachtungen, Ankünfte, Betten und Auslastung (in Tagen) nach Unterkunftsarten – Sommer 2003

Bezirk/ Gemeinde	Gewerbliche Betriebe				Gewerbliche			Privatquartiere			insgesamt
	****/****	***	**/	**/	Ferienwhg.	gesamt	nicht Bauernh.	Bauernhof	Privat gesamt	Private Ferienwhg.	
Wattens	0	5.007	5.456	0	10.463	581	385	966	878	12.307	
AN	0	3.404	2.942	0	6.346	21	122	143	174	6.663	
B	0	96	89	0	185	14	8	22	23	230	
A	.	52	61	.	57	42	48	44	38	54	
Wildermieming	0	18.949	7.742	283	26.974	1.696	721	2.417	8.352	37.743	
AN	0	3.212	1.482	34	4.728	253	111	364	880	5.972	
B	0	178	56	63	297	53	48	101	96	494	
A	.	106	138	4	91	32	15	24	87	76	
Zirl	8.349	0	797	0	9.146	2.525	0	2.525	2.711	19.751	
AN	5.201	0	302	0	5.503	561	0	561	140	10.340	
B	117	0	32	0	149	59	6	65	61	309	
A	71	.	25	.	61	43	0	39	44	60	
KITZBÜHEL	889.228	597.066	329.227	146.970	1.962.491	155.383	87.038	242.421	309.919	2.691.561	
AN	174.949	108.254	67.319	17.558	368.080	23.869	13.293	37.162	36.821	475.213	
B	8.417	8.197	7.741	3.852	28.207	5.884	3.035	8.919	9.984	48.782	
A	106	73	43	38	70	26	29	27	31	52	
Aurach/Kitzbühel	0	28.865	629	775	30.269	2.527	2.029	4.556	1.307	36.248	
AN	0	5.363	149	188	5.700	566	360	926	178	6.873	
B	0	273	100	38	411	107	90	197	50	732	
A	.	106	6	20	74	24	23	23	26	50	
Brixen/Thale	18.072	16.083	5.081	7.477	46.713	5.235	5.134	10.369	15.556	85.767	
AN	3.073	3.085	1.015	1.028	8.201	830	898	1.728	1.811	13.929	
B	156	274	337	302	1.069	286	121	407	664	2.259	
A	116	59	15	25	44	18	42	25	23	36	

Tab. 1: Übernachtungen, Ankünfte, Betten und Auslastung (in Tagen) nach Unterkunftsarten – Sommer 2003

Bezirk/ Gemeinde	Gewerbliche Betriebe				Gewerbliche			nicht			Privatquartiere			insgesamt
	****/****	***	**/*	*/#	Ferienwhg.	gesamt	Bauernh.	Bauernh.	Bauernh.	Privat gesamt	Private Ferienwhg.	insgesamt		
Fieberbrunn	Ü	75.974	27.310	16.485	4.225	123.994	12.548	4.336	16.884	31.378	195.684			
	AN	12.802	5.033	2.195	488	20.518	1.588	650	2.238	3.418	29.507			
	B	520	499	376	290	1.685	526	218	744	957	3.509			
	A	146	55	44	15	74	24	20	23	33	49			
Going/Wilden Kaiser	Ü	64.294	25.404	34.708	4.150	128.556	7.463	7.327	14.790	21.458	164.804			
	AN	16.624	4.789	5.274	478	27.165	1.102	1.119	2.221	2.760	32.146			
	B	520	295	558	119	1.492	294	220	514	557	2.577			
	A	124	86	62	35	86	25	33	29	39	64			
Hochfilzen	Ü	0	3.405	1.908	998	6.311	873	1.077	1.950	7.137	15.503			
	AN	0	557	168	125	850	151	154	305	991	2.164			
	B	0	98	40	58	196	54	44	98	278	587			
	A	.	35	48	17	32	16	24	20	26	26			
Hopfgarten/Brixental	Ü	43.530	32.216	34.602	5.136	115.484	9.737	2.716	12.453	28.963	162.453			
	AN	7.132	5.934	11.674	592	25.332	1.416	415	1.831	3.703	31.409			
	B	341	241	618	200	1.400	515	158	673	799	3.060			
	A	128	134	56	26	82	19	17	19	36	53			
Itter	Ü	0	8.946	11.051	201	20.198	880	179	1.059	1.916	44.742			
	AN	0	1.288	4.768	30	6.086	129	25	154	265	10.505			
	B	0	152	249	17	418	92	49	141	169	728			
	A	.	59	44	12	48	10	4	8	11	32			
Jochberg	Ü	8.363	0	2.250	2.040	12.653	4.776	629	5.405	2.251	20.309			
	AN	2.192	0	915	351	3.458	938	112	1.050	351	4.859			
	B	130	0	114	56	300	155	41	196	133	629			
	A	64	.	20	36	42	31	15	28	17	32			

Tab. 1: Übernachtungen, Ankünfte, Betten und Auslastung (in Tagen) nach Unterkunftsarten – Sommer 2003

Bezirk/ Gemeinde	Gewerbliche Betriebe				Gewerbliche Bauernh.				Privatquartiere			insgesamt
	****/****	***	**/*	Gewerbliche Ferienwhg.	Gewerblich gesamt	nicht Bauernh.	Bauernhof	Privat gesamt	Private Ferienwhg.			
Kirchberg/Tirol	Ü	94.958	118.018	26.630	37.040	276.646	8.499	11.585	20.084	14.643	314.611	
	AN	21.188	20.764	5.129	4.858	51.939	1.372	1.971	3.343	1.787	58.325	
	B	1.220	1.888	1.051	739	4.898	557	453	1.010	832	6.910	
	A	78	63	25	50	56	15	26	20	18	46	
Kirchdorf/Tirol	Ü	72.215	63.352	12.737	16.244	164.548	6.294	3.723	10.017	7.119	181.684	
	AN	11.979	8.880	3.168	1.419	25.446	1.122	547	1.669	703	27.818	
	B	464	701	502	450	2.117	278	162	440	266	2.823	
	A	156	90	25	36	78	23	23	23	27	64	
Kitzbühel	Ü	159.658	79.100	13.406	1.087	253.251	11.246	3.938	15.184	18.854	300.639	
	AN	39.794	15.878	4.081	130	59.883	2.219	695	2.914	2.815	71.042	
	B	2.365	1.021	411	62	3.859	430	120	550	664	5.110	
	A	68	77	33	18	66	26	33	28	28	56	
Kössen	Ü	174.356	16.693	27.594	10.550	229.193	22.496	12.283	34.779	28.664	348.044	
	AN	27.760	3.033	4.570	1.075	36.438	3.190	1.698	4.888	3.005	52.916	
	B	1.063	236	525	153	1.977	651	368	1.019	775	3.872	
	A	164	71	53	69	116	35	33	34	37	76	
Oberndorf/Tirol	Ü	42.973	25.250	5.082	1.468	74.773	5.379	4.598	9.977	8.485	96.186	
	AN	8.175	4.493	867	354	13.889	812	629	1.441	1.186	16.805	
	B	331	246	113	20	710	193	169	362	458	1.630	
	A	130	103	45	73	105	28	27	28	19	59	
Reith/Kitzbühel	Ü	23.119	5.716	22.133	371	51.339	2.525	2.477	5.002	6.719	63.060	
	AN	6.948	860	2.573	60	10.441	401	411	812	810	12.063	
	B	196	62	396	38	692	121	96	217	214	1.123	
	A	118	92	56	10	74	21	26	23	31	56	

Tab. 1: Übernachtungen, Ankünfte, Betten und Auslastung (in Tagen) nach Unterkunftsarten – Sommer 2003

Bezirk/ Gemeinde	Gewerbliche Betriebe				Gewerbliche Gesamte				Privatquartiere				insgesamt
	****/****	***	**/*	Gewerbliche Ferienwhg.	Gewerblich gesamt	nicht Bauernh.	Bauernhof	Privat gesamt	Private Ferienwhg.	insgesamt			
St.Jakob/Haus	Ü	13.063	0	2.526	2.375	17.964	3.607	1.091	4.698	9.726	34.315		
	AN	1.917	0	461	256	2.634	542	130	672	1.053	4.969		
	B	128	34	62	74	298	113	31	144	207	756		
	A	102	0	41	32	60	32	35	33	47	45		
St.Johann/Tirol	Ü	47.416	67.349	46.173	17.348	178.286	10.571	3.956	14.527	33.023	234.360		
	AN	7.611	14.104	9.906	2.257	33.878	1.731	575	2.306	3.921	42.182		
	B	447	909	940	410	2.706	433	187	620	944	4.561		
	A	106	74	49	42	66	24	21	23	35	50		
St.Ulrich/Pillersee	Ü	23.267	19.502	14.821	17.066	74.656	8.181	3.617	11.798	28.398	123.454		
	AN	3.103	3.382	1.998	1.902	10.385	1.191	425	1.616	3.123	16.327		
	B	162	171	208	383	924	111	63	174	647	1.804		
	A	144	114	71	45	81	74	57	68	44	68		
Schwendt	Ü	0	1.293	7.770	643	9.706	2.488	3.675	6.163	4.016	21.920		
	AN	0	261	935	54	1.250	313	474	787	429	2.703		
	B	0	54	141	25	220	99	86	185	128	582		
	A	.	24	55	26	44	25	43	33	31	38		
Waidring	Ü	11.314	12.130	16.615	3.781	43.840	10.202	6.815	17.017	14.055	83.179		
	AN	1.969	1.991	2.556	412	6.928	1.319	914	2.233	1.457	12.005		
	B	101	273	336	30	740	342	179	521	499	1.760		
	A	112	44	49	126	59	30	38	33	28	43		
Westendorf	Ü	16.656	46.434	27.026	13.995	104.111	19.856	5.853	25.709	26.251	164.599		
	AN	2.682	8.559	4.917	1.501	17.659	2.937	1.091	4.028	3.055	26.666		
	B	273	770	664	388	2.095	527	180	707	743	3.770		
	A	61	60	41	36	50	38	33	36	35	43		

Tab. 1: Übernachtungen, Ankünfte, Betten und Auslastung (in Tagen) nach Unterkunftsarten – Sommer 2003

Bezirk/ Gemeinde	Gewerbliche Betriebe				Gewerbliche			Privatquartiere			insgesamt
	*****/****	***	**/*	*****/****	Ferienwhg.	Gewerblich gesamt	nicht Bauernh.	Bauernhof	Privat gesamt	Private Ferienwhg.	
KUFSTEIN	Ü	515.600	568.318	371.353	108.501	1.563.772	164.070	86.881	250.951	246.296	2.270.803
	AN	99.905	121.153	70.798	12.878	304.734	24.232	12.718	36.950	29.632	429.570
	B	5.258	7.852	8.108	1.989	23.207	4.990	2.711	7.701	6.366	38.932
	A	98	72	46	55	67	33	32	33	39	54
Alpbach	Ü	26.172	19.941	11.987	6.078	64.178	11.966	1.335	13.301	21.996	99.908
	AN	5.901	4.042	2.385	849	13.177	1.901	163	2.064	2.676	17.988
	B	271	309	334	235	1.149	317	62	379	778	2.342
	A	97	65	36	26	56	38	22	35	28	43
Angath	Ü	0	1.252	8.486	0	9.738	439	463	902	0	10.640
	AN	0	534	8.466	0	9.000	78	77	155	0	9.155
	B	0	55	102	0	157	34	26	60	0	217
	A	.	23	83	.	62	13	18	15	.	49
Angerberg	Ü	0	3.898	3.691	0	7.589	1.490	2.825	4.315	3.025	14.929
	AN	0	982	572	0	1.554	196	309	505	276	2.335
	B	0	40	76	0	116	57	94	151	139	434
	A	.	97	49	.	65	26	30	29	22	34
Bad Häring	Ü	67.040	7.858	5.666	0	80.564	3.430	1.579	5.009	1.128	87.723
	AN	5.264	2.597	743	0	8.604	591	279	870	92	9.894
	B	494	120	63	0	677	58	32	90	37	804
	A	136	65	90	.	119	59	49	56	30	108
Brandenberg	Ü	0	11.088	1.702	0	12.790	2.254	678	2.932	3.361	22.326
	AN	0	1.837	290	0	2.127	283	76	359	405	5.870
	B	0	138	101	8	247	118	30	148	108	531
	A	.	80	17	0	52	19	23	20	31	42

Tab. 1: Übernachtungen, Ankünfte, Betten und Auslastung (in Tagen) nach Unterkunftsarten – Sommer 2003

Bezirk/ Gemeinde	Gewerbliche Betriebe				Gewerbliche Gesamte			Privatquartiere			insgesamt
	****/****	***	**/°	Gewerbliche Ferienwhg.	Gewerblich gesamt	nicht Bauernh.	Bauernhof	Privat gesamt	Private Ferienwhg.		
Breitenbach/Inn	Ü	0	4.532	3.092	0	7.624	2.400	5.134	7.534	3.946	25.065
	AN	0	873	824	0	1.697	326	640	966	816	4.500
	B	0	84	90	0	174	115	207	322	158	799
	A	.	54	34	.	44	21	25	23	25	31
Brixlegg	Ü	0	0	4.220	0	4.220	2.020	168	2.188	1.084	11.691
	AN	0	0	1.202	0	1.202	278	23	301	155	2.658
	B	0	0	162	0	162	36	12	48	40	479
	A	.	.	26	.	26	56	14	46	27	24
Ebbs	Ü	29.159	16.339	8.538	4.818	58.854	4.427	3.434	7.861	7.715	84.115
	AN	9.100	2.836	2.325	559	14.820	765	599	1.364	778	26.647
	B	368	185	202	63	818	140	131	271	121	1.383
	A	79	88	42	76	72	32	26	29	64	61
Eilmau	Ü	125.617	27.265	40.278	42.491	235.651	17.174	10.406	27.580	53.758	320.654
	AN	19.989	4.304	6.083	4.584	34.960	2.367	1.551	3.918	6.205	48.748
	B	983	465	615	547	2.610	458	200	658	1.350	4.680
	A	128	59	65	78	90	37	52	42	40	69
Erl	Ü	4.760	642	3.451	144	8.997	4.578	1.726	6.304	0	15.301
	AN	1.243	215	482	11	1.951	307	177	484	0	2.435
	B	104	22	139	6	271	90	63	153	0	424
	A	46	29	25	24	33	51	27	41	.	36
Kirchbichl	Ü	0	4.648	3.645	1.229	9.522	2.017	1.133	3.150	1.679	14.351
	AN	0	1.501	783	252	2.536	251	162	413	165	3.114
	B	0	88	184	23	295	91	49	140	59	494
	A	.	53	20	53	32	22	23	23	28	29

Tab. 1: Übernachtungen, Ankünfte, Betten und Auslastung (in Tagen) nach Unterkunftsarten – Sommer 2003

Bezirk/ Gemeinde	Gewerbliche Betriebe				Gewerbliche			Privatquartiere			insgesamt
	****/****	***	**/*	Ferienwhg.	gesamt	nicht Bauernh.	Bauernhof	Privat gesamt	Private Ferienwhg.		
Kramsach	Ü	11.010	20.862	6.889	1.273	40.034	5.241	1.904	7.145	4.218	148.959
	AN	3.844	5.814	1.110	145	10.913	966	262	1.228	458	29.322
	B	158	342	161	75	736	239	61	300	154	1.293
	A	70	61	43	17	54	22	31	24	27	42
Kufstein	Ü	35.084	34.602	11.698	0	81.384	4.067	1.318	5.385	2.346	100.683
	AN	18.984	17.111	3.107	0	39.202	671	224	895	333	49.405
	B	462	454	212	0	1.128	106	42	148	38	1.399
	A	76	76	55	.	72	38	31	36	62	69
Kundl	Ü	0	2.543	2.000	0	4.543	897	1.104	2.001	0	6.544
	AN	0	1.235	852	0	2.087	178	212	390	0	2.477
	B	0	66	118	0	184	49	95	144	0	328
	A	.	39	17	.	25	18	12	14	.	20
Langkampfen	Ü	0	5.012	24	0	5.036	4.741	3.420	8.161	1.342	16.146
	AN	0	1.456	16	0	1.472	610	341	951	111	3.130
	B	0	146	6	0	152	87	83	170	26	348
	A	.	34	4	.	33	54	41	48	52	42
Mariastein	Ü	0	8.573	1.068	0	9.641	238	394	632	82	10.355
	AN	0	1.807	176	0	1.983	27	4	31	6	2.020
	B	0	118	19	0	137	10	8	18	18	173
	A	.	73	56	.	70	24	49	35	5	60
Münster	Ü	0	13.757	2.592	0	16.349	1.896	2.455	4.351	3.574	25.816
	AN	0	3.061	471	0	3.532	250	284	534	325	4.391
	B	0	280	123	0	403	49	32	81	63	567
	A	.	49	21	.	41	39	77	54	57	46

Tab. 1: Übernachtungen, Ankünfte, Betten und Auslastung (in Tagen) nach Unterkunftsarten – Sommer 2003

Bezirk/ Gemeinde	Gewerbliche Betriebe				Gewerbliche Gesamte				Privatquartiere				insgesamt
	****/****	***	**/*	Gewerbliche Ferienwhg.	Gewerblich gesamt	nicht Bauernh.	Bauernhof	Privat gesamt	Private Ferienwhg.				
Niedermdorf	Ü	0	5.413	6.011	0	11.424	3.270	2.249	5.519	6.890	23.833		
	AN	0	1.356	904	0	2.260	437	302	739	646	3.645		
	B	0	99	111	0	210	88	38	126	126	462		
	A	.	55	54	.	54	37	59	44	55	52		
Niedermdorferberg	Ü	0	0	506	0	506	455	123	578	0	1.265		
	AN	0	0	80	0	80	56	19	75	0	222		
	B	0	0	18	0	18	10	12	22	2	42		
	A	.	.	28	.	28	46	10	26	0	30		
Radfeld	Ü	0	12.003	18.928	0	30.931	1.483	2.545	4.028	189	36.901		
	AN	0	2.681	2.457	0	5.138	610	143	753	30	6.261		
	B	0	110	475	0	585	81	43	124	13	802		
	A	.	109	40	.	53	18	59	32	15	46		
Rattenberg	Ü	0	0	1.314	0	1.314	0	0	0	0	1.314		
	AN	0	0	929	0	929	0	0	0	0	929		
	B	0	0	24	0	24	0	0	0	0	24		
	A	.	.	55	.	55	55		
Reith/Alpbachtal	Ü	24.846	10.060	24.806	14.404	74.116	19.695	6.802	26.497	20.412	121.025		
	AN	4.933	1.652	3.465	1.521	11.571	2.574	968	3.542	2.135	17.248		
	B	276	96	485	202	1.059	431	173	604	361	2.024		
	A	90	105	51	71	70	46	39	44	57	60		
Reitenschöss	Ü	0	0	2.867	0	2.867	2.088	1.434	3.522	2.412	8.801		
	AN	0	0	575	0	575	294	218	512	476	1.563		
	B	0	0	91	0	91	34	42	76	25	192		
	A	.	.	32	.	32	61	34	46	96	46		

Tab. 1: Übernachtungen, Ankünfte, Betten und Auslastung (in Tagen) nach Unterkunftsarten – Sommer 2003

Bezirk/ Gemeinde	Gewerbliche Betriebe				Gewerbliche Bauernh.				Privatquartiere				insgesamt
	****/****	***	**/°	Gewerbliche Ferienwhg.	Gewerblich gesamt	nicht Bauernh.	Bauernhof	Privat gesamt	Private Ferienwhg.				
Scheffau/Wild.Kaiser	Ü	18.837	39.027	12.371	8.216	78.451	7.224	6.847	14.071	14.492	107.164		
	AN	3.345	7.325	1.814	1.122	13.606	1.091	1.208	2.299	1.582	17.637		
	B	160	513	263	175	1.111	272	187	459	431	2.038		
	A	118	76	47	47	71	27	37	31	34	53		
Schwoich	Ü	0	0	4.320	0	4.320	3.172	1.335	4.507	1.484	13.797		
	AN	0	0	1.430	0	1.430	483	205	688	253	3.131		
	B	0	0	66	0	66	87	78	165	90	321		
	A	.	.	65	.	65	36	17	27	16	32		
Söll	Ü	36.403	89.606	34.340	5.933	166.282	11.226	6.335	17.561	21.953	209.126		
	AN	6.019	13.166	5.169	719	25.073	1.522	994	2.516	2.905	31.214		
	B	378	980	861	84	2.303	549	294	843	655	3.837		
	A	96	91	40	71	72	20	22	21	34	54		
Thiersee	Ü	50.561	22.995	26.320	968	100.844	17.918	4.541	22.459	17.789	151.099		
	AN	8.445	4.022	4.813	111	17.391	2.822	754	3.576	1.975	25.525		
	B	488	186	171	134	979	391	160	551	279	1.841		
	A	104	124	154	7	103	46	28	41	64	77		
Walchsee	Ü	65.346	15.773	40.408	21.185	142.712	8.746	9.650	18.396	15.370	217.331		
	AN	10.159	2.281	6.018	2.564	21.022	1.239	1.513	2.752	1.756	32.301		
	B	956	172	628	397	2.153	251	214	465	347	3.019		
	A	68	92	64	53	66	35	45	40	44	61		
Wildschönau	Ü	20.765	170.306	75.012	0	266.083	15.481	4.132	19.613	32.241	327.474		
	AN	2.679	28.608	11.314	0	42.601	2.223	670	2.893	4.400	51.714		
	B	160	2.477	1.994	0	4.631	636	211	847	856	6.809		
	A	130	69	38	.	57	24	20	23	38	48		

Tab. 1: Übernachtungen, Ankünfte, Betten und Auslastung (in Tagen) nach Unterkunftsarten – Sommer 2003

Bezirk/ Gemeinde	Gewerbliche Betriebe				Gewerbliche			Privatquartiere			insgesamt
	****/****	***	**/*	*/#	Ferienwhg.	Gewerblich gesamt	nicht Bauernh.	Bauernhof	Privat gesamt	Private Ferienwhg.	
Wörgl	Ü	0	20.323	5.123	1.762	27.208	4.037	1.412	5.449	3.810	36.467
	AN	0	9.857	1.943	441	12.241	836	341	1.177	673	14.091
	B	0	307	214	40	561	106	32	138	92	826
	A	.	66	24	44	48	38	44	39	41	44
LANDECK	Ü	709.496	388.577	141.282	163.780	1.403.135	88.987	22.419	111.406	204.722	1.820.191
	AN	132.669	80.139	34.595	18.546	265.949	17.756	4.030	21.786	24.610	353.560
	B	10.858	9.554	6.137	5.681	32.230	5.756	1.565	7.321	11.224	51.822
	A	65	41	23	29	44	15	14	15	18	34
Faggen	Ü	0	0	0	0	0	359	103	462	1.624	2.086
	AN	0	0	0	0	0	91	27	118	201	319
	B	0	0	0	0	0	6	2	8	38	46
	A	60	52	58	43	45
Fendels	Ü	16.770	0	1.402	4.620	22.792	729	653	1.382	4.644	28.818
	AN	2.504	0	298	530	3.332	153	114	267	503	4.102
	B	88	0	38	115	241	16	44	60	169	470
	A	191	.	37	40	95	46	15	23	27	61
Fiss	Ü	62.909	15.185	22.026	61.666	161.786	465	678	1.143	5.250	168.179
	AN	9.695	2.142	3.222	6.262	21.321	40	72	112	519	21.952
	B	648	356	559	1.420	2.983	32	25	57	185	3.225
	A	97	43	39	43	54	15	27	20	28	52
Fließ	Ü	0	14.304	5.242	1.691	21.237	1.281	1.501	2.782	8.515	33.053
	AN	0	1.977	1.148	218	3.343	252	103	355	933	4.740
	B	0	137	169	74	380	79	65	144	235	786
	A	.	104	31	23	56	16	23	19	36	42

Tab. 1: Übernachtungen, Ankünfte, Betten und Auslastung (in Tagen) nach Unterkunftsarten – Sommer 2003

Bezirk/ Gemeinde	Gewerbliche Betriebe				Gewerbliche Gesamte			Privatquartiere			insgesamt
	****/****	***	**/*	Gewerbliche Ferienwhg.	Gewerblich gesamt	nicht Bauernh.	Bauernhof	Privat gesamt	Private Ferienwhg.		
Flirsch	Ü	3.797	18.647	8.995	116	31.555	1.390	99	1.489	2.459	38.586
	AN	770	3.777	4.076	27	8.650	227	25	252	418	12.403
	B	53	162	180	43	438	164	73	237	250	1.013
	A	72	115	50	3	72	8	1	6	10	38
Galtür	Ü	51.003	31.645	11.600	539	94.787	3.622	123	3.745	19.331	124.031
	AN	10.422	5.382	2.418	112	18.334	691	25	716	2.288	27.506
	B	827	856	466	234	2.383	212	66	278	1.008	3.769
	A	62	37	25	2	40	17	2	13	19	33
Grins	Ü	0	0	0	0	0	594	1.025	1.619	1.189	3.964
	AN	0	0	0	0	0	151	221	372	174	1.666
	B	0	0	0	0	0	50	32	82	46	128
	A	12	32	20	26	31
Ischgl	Ü	75.430	26.586	7.591	5.135	114.742	3.687	0	3.687	11.799	132.419
	AN	16.513	5.501	1.680	694	24.388	884	0	884	1.636	27.221
	B	3.292	2.086	1.244	712	7.334	599	0	599	1.382	9.316
	A	23	13	6	7	16	6	.	6	9	14
Kappl	Ü	472	9.182	6.354	4.482	20.490	5.891	851	6.742	28.351	59.528
	AN	147	1.889	1.080	559	3.675	975	148	1.123	3.162	9.190
	B	68	203	473	394	1.138	761	242	1.003	2.285	4.648
	A	7	45	13	11	18	8	4	7	12	13
Kaunerberg	Ü	0	715	1.994	0	2.709	110	1.050	1.160	6.073	9.942
	AN	0	300	294	0	594	24	140	164	897	1.655
	B	0	16	45	0	61	14	33	47	115	223
	A	.	45	44	.	44	8	32	25	53	45

Tab. 1: Übernachtungen, Ankünfte, Betten und Auslastung (in Tagen) nach Unterkunftsarten – Sommer 2003

Bezirk/ Gemeinde	Gewerbliche Betriebe				Gewerbliche Gesamte			Privatquartiere			insgesamt
	****/****	***	**/*	*/#	Gewerbliche Ferienwhg.	Gewerblich gesamt	nicht Bauernh.	Bauernhof	Privat gesamt	Private Ferienwhg.	
Kaunertal	Ü	22.314	45.331	8.938	855	77.438	6.412	3.897	10.309	12.272	110.986
	AN	5.388	9.212	2.108	200	16.908	1.465	862	2.327	2.178	24.484
	B	290	559	174	46	1.069	166	148	314	289	1.722
	A	77	81	51	19	72	39	26	33	42	61
Kauns	Ü	0	1.285	209	0	1.494	1.759	791	2.550	2.794	6.838
	AN	0	524	28	0	552	327	155	482	395	1.429
	B	0	42	5	0	47	50	40	90	67	204
	A	.	31	42	.	32	35	20	28	42	34
Ladis	Ü	18.305	2.478	7.110	4.947	32.840	2.592	1.924	4.516	6.058	43.414
	AN	2.615	449	1.272	519	4.855	328	252	580	602	6.037
	B	385	71	165	119	740	88	54	142	362	1.244
	A	48	35	43	42	44	29	36	32	17	35
Landeck	Ü	27.992	17.135	4.476	68	49.671	3.042	537	3.579	2.972	71.911
	AN	8.486	6.910	2.222	10	17.628	768	72	840	430	25.231
	B	253	330	84	4	671	111	10	121	95	887
	A	111	52	53	17	74	27	54	30	31	63
Nauders	Ü	85.109	46.136	9.195	13.113	153.553	13.710	2.795	16.505	19.567	191.706
	AN	14.855	7.902	1.669	1.512	25.938	2.676	432	3.108	2.453	32.157
	B	1.028	603	152	333	2.116	392	98	490	666	3.334
	A	83	77	60	39	73	35	29	34	29	57
Pettnau/Arldberg	Ü	5.393	12.932	4.090	731	23.146	2.953	709	3.662	4.199	31.506
	AN	861	1.557	822	66	3.306	496	79	575	467	4.713
	B	92	270	257	94	713	524	54	578	457	1.765
	A	59	48	16	8	32	6	13	6	9	18

Tab. 1: Übernachtungen, Ankünfte, Betten und Auslastung (in Tagen) nach Unterkunftsarten – Sommer 2003

Bezirk/ Gemeinde	Gewerbliche Betriebe				Gewerbliche			Privatquartiere			insgesamt
	****/****	***	**/*	*/#	Ferienwhg.	Gewerblich gesamt	nicht Bauernh.	Bauernhof	Privat gesamt	Private Ferienwhg.	
Pfundis	Ü	9.194	51.745	8.898	2.948	72.785	8.602	581	9.183	9.724	98.591
	AN	2.018	12.951	3.107	403	18.479	1.745	134	1.879	954	23.605
	B	127	636	203	90	1.056	190	34	224	259	1.637
	A	72	81	44	33	69	45	17	41	38	59
Pians	Ü	0	84	129	849	1.062	538	22	560	1.211	2.833
	AN	0	12	72	91	175	110	4	114	135	424
	B	0	20	22	33	75	56	22	78	90	243
	A	.	4	6	26	14	10	1	7	13	12
Prutz	Ü	0	8.618	2.495	857	11.970	2.056	0	2.056	4.904	45.364
	AN	0	2.143	697	114	2.954	361	0	361	621	9.525
	B	0	82	56	90	228	89	0	89	108	425
	A	.	105	45	10	53	23	.	23	45	45
Ried/Oberinntal	Ü	85.142	2.480	2.000	3.387	93.009	7.145	20	7.165	13.344	122.064
	AN	12.481	505	429	335	13.750	1.561	4	1.565	1.588	18.670
	B	547	24	46	71	688	134	26	160	238	1.086
	A	156	103	43	48	135	53	1	45	56	105
St.Anton/Arberg	Ü	75.594	17.185	2.942	3.004	98.725	9.030	1.080	10.110	10.426	128.298
	AN	17.111	4.389	596	407	22.503	1.044	169	1.213	953	33.228
	B	1.593	1.443	689	206	3.931	1.374	252	1.626	1.614	7.395
	A	47	12	4	15	25	7	4	6	6	17
Schönwies	Ü	0	850	36	0	886	916	117	1.033	56	1.975
	AN	0	511	24	0	535	156	21	177	4	716
	B	0	44	25	0	69	79	15	94	15	178
	A	.	19	1	.	13	12	8	11	4	11

Tab. 1: Übernachtungen, Ankünfte, Betten und Auslastung (in Tagen) nach Unterkunftsarten – Sommer 2003

Bezirk/ Gemeinde	Gewerbliche Betriebe				Gewerbliche Gesamte				Privatquartiere				insgesamt
	****/****	***	**/*	Ferienwhg.	Gewerblich gesamt	nicht Bauernh.	Bauernhof	Privat gesamt	Private Ferienwhg.				
See	Ü	7.874	27.946	1.543	9.345	46.708	3.096	281	3.377	10.641	63.431		
	AN	1.723	4.722	223	1.295	7.963	598	62	660	1.079	10.039		
	B	85	365	88	220	758	245	73	318	532	1.668		
	A	93	77	18	42	62	13	4	11	20	38		
Serfaus	Ü	144.579	32.547	9.893	42.141	229.160	2.062	921	2.983	8.006	240.149		
	AN	24.601	4.973	1.740	4.789	36.103	345	154	499	824	37.426		
	B	1.360	1.118	685	1.286	4.449	136	82	218	329	4.996		
	A	106	29	14	33	52	15	11	14	24	48		
Spiss	Ü	0	3.075	367	1.049	4.491	156	38	194	998	5.683		
	AN	0	542	24	115	681	24	7	31	95	807		
	B	0	60	4	54	118	8	8	16	58	192		
	A	.	51	92	19	38	20	5	12	17	30		
Stanz/Landeck	Ü	0	0	0	0	0	0	0	0	445	445		
	AN	0	0	0	0	0	0	0	0	50	50		
	B	0	0	0	0	0	0	0	0	14	14		
	A	32	32		
Strengen	Ü	0	242	0	0	242	255	0	255	1.262	1.759		
	AN	0	222	0	0	222	219	0	219	188	629		
	B	0	26	0	0	26	54	0	54	71	151		
	A	.	9	.	.	9	5	.	5	18	12		
Tobadill	Ü	0	0	1.152	0	1.152	799	336	1.135	2.388	4.675		
	AN	0	0	269	0	269	135	57	192	266	727		
	B	0	0	40	0	40	27	8	35	97	172		
	A	.	.	29	.	29	30	42	32	25	27		

Tab. 1: Übernachtungen, Ankünfte, Betten und Auslastung (in Tagen) nach Unterkunftsarten – Sommer 2003

Bezirk/ Gemeinde	Gewerbliche Betriebe				Gewerbliche Ferienwhg.			Privatquartiere			insgesamt
	****/****	***	**/	*/	Ferienwhg.	Gewerblich gesamt	nicht Bauernh.	Bauernhof	Privat gesamt	Private Ferienwhg.	
Tösens	Ü	0	0	6.914	846	7.760	2.455	661	3.116	879	12.598
	AN	0	0	1.996	114	2.110	576	159	735	116	3.090
	B	0	0	83	8	91	23	27	50	43	214
	A	.	.	83	106	85	107	24	62	20	59
Zams	Ü	17.619	2.244	5.691	1.391	26.945	3.281	1.626	4.907	3.341	35.359
	AN	2.479	1.647	3.081	174	7.381	1.334	532	1.866	481	9.819
	B	122	45	185	35	387	77	32	109	107	671
	A	144	50	31	40	70	43	51	45	31	53
LIENZ	Ü	168.362	209.821	198.962	55.740	632.885	103.991	79.151	183.142	198.868	1.143.777
	AN	39.721	51.495	50.726	6.308	148.250	17.701	11.774	29.475	20.515	231.981
	B	1.980	3.278	3.977	1.176	10.411	2.684	1.802	4.486	4.674	21.044
	A	85	64	50	47	61	39	44	41	43	51
Abfaltersbach	Ü	0	526	945	0	1.471	529	160	689	569	2.729
	AN	0	160	387	0	547	81	27	108	55	710
	B	0	16	27	0	43	12	7	19	13	75
	A	.	33	35	.	34	44	23	36	44	36
Ainet	Ü	0	0	2.988	0	2.988	853	326	1.179	212	4.379
	AN	0	0	1.120	0	1.120	181	38	219	23	1.362
	B	0	0	90	0	90	26	4	30	16	136
	A	.	.	33	.	33	33	82	39	13	32
Amlach	Ü	9.259	4.391	7.334	0	20.984	2.465	1.943	4.408	2.092	37.424
	AN	1.741	951	1.692	0	4.384	322	251	573	208	6.919
	B	90	43	161	20	314	41	13	54	33	414
	A	103	102	46	0	67	60	149	82	63	67

Tab. 1: Übernachtungen, Ankünfte, Betten und Auslastung (in Tagen) nach Unterkunftsarten – Sommer 2003

Bezirk/ Gemeinde	Gewerbliche Betriebe				Gewerbliche Gesamte			Privatquartiere			insgesamt
	****/****	***	**/*	*/#	Gewerbliche Ferienwhg.	Gewerblich gesamt	nicht Bauernh.	Bauernhof	Privat gesamt	Private Ferienwhg.	
Anras	Ü	4.741	0	722	0	5.463	781	523	1.304	769	7.786
	AN	1.130	0	160	0	1.290	199	64	263	72	1.654
	B	76	0	13	0	89	17	10	27	49	185
	A	62	.	56	.	61	46	52	48	16	42
Assling	Ü	1.941	1.190	673	0	3.804	1.988	122	2.110	4.183	11.282
	AN	453	791	330	0	1.574	623	22	645	506	2.844
	B	28	36	36	0	100	61	2	63	87	319
	A	69	33	19	.	38	33	61	33	48	35
Außervillgraten	Ü	0	1.527	1.228	0	2.755	1.220	1.240	2.460	3.093	12.492
	AN	0	271	237	0	508	231	287	518	309	2.035
	B	0	27	15	40	82	27	41	68	111	439
	A	.	57	82	0	34	45	30	36	28	28
Dölsach	Ü	0	0	1.985	0	1.985	2.099	799	2.898	2.392	7.788
	AN	0	0	576	0	576	366	146	512	236	1.352
	B	0	0	36	0	36	59	27	86	67	222
	A	.	.	55	.	55	36	30	34	36	35
Gaimberg	Ü	0	7.650	1.586	1.624	10.860	1.222	705	1.927	4.457	17.244
	AN	0	1.207	350	177	1.734	156	82	238	409	2.381
	B	0	50	169	14	233	12	18	30	118	381
	A	.	153	9	116	47	102	39	64	38	45
Heinfels	Ü	0	19.941	0	512	20.453	2.072	225	2.297	7.927	31.234
	AN	0	2.119	0	63	2.182	566	21	587	787	3.643
	B	0	240	0	20	260	52	20	72	142	496
	A	.	83	.	26	79	40	11	32	56	63

Tab. 1: Übernachtungen, Ankünfte, Betten und Auslastung (in Tagen) nach Unterkunftsarten – Sommer 2003

Bezirk/ Gemeinde	Gewerbliche Betriebe				Privatquartiere				insgesamt		
	****/****	***	**/	Gewerbliche Ferienwhg.	Gewerblich gesamt	nicht Bauernh.	Bauernhof	Privat gesamt		Private Ferienwhg.	
Hopfgarten/Deferegggen	Ü	0	5.470	2.627	0	8.097	382	859	1.241	4.420	15.345
	AN	0	1.138	593	0	1.731	67	122	189	459	2.660
	B	0	58	67	0	125	28	13	41	112	361
	A	.	94	39	.	65	14	66	30	39	43
Innervillgraten	Ü	0	3.760	2.594	1.575	7.929	1.371	1.773	3.144	8.078	31.210
	AN	0	965	597	265	1.827	210	310	520	832	4.813
	B	0	42	44	45	131	36	48	84	193	754
	A	.	90	59	35	61	38	37	37	42	41
Iselsberg-Stronach	Ü	0	1.974	6.585	0	8.559	719	221	940	4.677	20.308
	AN	0	685	2.681	0	3.366	156	31	187	504	4.252
	B	0	36	102	0	138	48	9	57	88	331
	A	.	55	65	.	62	15	25	16	53	61
Kals/Großglockner	Ü	5.105	13.882	22.543	6.101	47.631	7.588	10.823	18.411	12.274	78.356
	AN	853	2.061	4.614	677	8.205	1.081	1.560	2.641	1.199	12.047
	B	75	219	411	155	860	215	197	412	268	1.540
	A	68	63	55	39	55	35	55	45	46	51
Kartitsch	Ü	0	17.012	4.808	4.089	25.909	4.397	6.871	11.268	7.559	46.127
	AN	0	4.094	789	510	5.393	706	1.074	1.780	810	9.329
	B	0	340	104	74	518	73	132	205	200	923
	A	.	50	46	55	50	60	52	55	38	50
Lavant	Ü	5.523	0	1.838	0	7.361	719	656	1.375	28	8.764
	AN	1.441	0	412	0	1.853	176	164	340	4	2.197
	B	80	0	36	0	116	25	27	52	8	176
	A	69	.	51	.	63	29	24	26	4	50

Tab. 1: Übernachtungen, Ankünfte, Betten und Auslastung (in Tagen) nach Unterkunftsarten – Sommer 2003

Bezirk/ Gemeinde	Gewerbliche Betriebe				Gewerbliche Gesamte				Privatquartiere				insgesamt
	****/****	***	**/*	*/#	Gewerbliche Ferienwhg.	Gewerblich gesamt	nicht Bauernh.	Bauernhof	Privat gesamt	Private Ferienwhg.			
Leisach	Ü	0	0	6.400	0	6.400	860	1.630	2.490	3.731	12.621		
	AN	0	0	2.523	0	2.523	135	208	343	390	3.256		
	B	0	0	109	38	147	31	24	55	48	250		
	A	.	.	59	0	44	28	68	45	78	50		
Lienz	Ü	21.658	30.549	17.793	0	70.000	7.049	2.223	9.272	8.078	108.855		
	AN	10.896	14.479	7.903	0	33.278	1.717	312	2.029	793	39.491		
	B	253	546	163	0	962	129	38	167	183	1.395		
	A	86	56	109	.	73	55	59	56	44	65		
Matrei/Osttirol	Ü	44.835	7.002	22.896	1.649	76.382	10.717	6.807	17.524	39.425	150.756		
	AN	8.279	1.957	6.441	173	16.850	1.819	1.026	2.845	4.366	32.302		
	B	550	89	467	32	1.138	294	150	444	818	2.469		
	A	82	79	49	52	67	36	45	39	48	57		
Nikolsdorf	Ü	0	1.039	2.007	0	3.046	1.951	1.335	3.286	605	6.937		
	AN	0	165	667	0	832	323	166	489	49	1.370		
	B	0	16	38	0	54	36	35	71	22	187		
	A	.	65	53	.	56	54	38	46	28	37		
Nußdorf-Debant	Ü	0	0	2.047	0	2.047	3.186	438	3.624	0	5.691		
	AN	0	0	819	0	819	406	37	443	0	1.272		
	B	0	0	28	0	28	176	32	208	0	277		
	A	.	.	73	.	73	18	14	17	.	21		
Oberflenz	Ü	0	5.357	2.321	0	7.678	530	966	1.496	740	9.914		
	AN	0	1.649	545	0	2.194	91	152	243	72	2.509		
	B	0	96	37	10	143	31	34	65	19	227		
	A	.	56	63	0	54	17	28	23	39	44		

Tab. 1: Übernachtungen, Ankünfte, Betten und Auslastung (in Tagen) nach Unterkunftsarten – Sommer 2003

Bezirk/ Gemeinde	Gewerbliche Betriebe				Gewerbliche Bauernh.				Privatquartiere				insgesamt
	****/****	***	**/*	Gewerbliche Ferienwhg.	Gewerblich gesamt	nicht Bauernh.	Bauernhof	Privat gesamt	Private Ferienwhg.				
Obertilliach	Ü	0	16.118	6.939	4.769	27.826	928	4.739	5.667	6.204	41.127		
	AN	0	3.267	1.271	668	5.206	185	771	956	751	8.343		
	B	0	170	132	156	458	27	138	165	225	895		
	A	.	95	53	31	61	34	34	34	28	46		
Prägraten	Ü	0	11.854	17.940	9.887	39.681	10.737	14.206	24.943	11.170	101.706		
	AN	0	1.925	3.263	1.052	6.240	1.686	1.847	3.533	1.069	21.087		
	B	0	180	310	117	607	220	230	450	280	1.467		
	A	.	66	58	85	65	49	62	55	40	60		
St.Jakob/Deferegggen	Ü	24.275	12.513	32.641	13.034	82.463	9.114	4.384	13.498	20.122	119.879		
	AN	4.426	2.271	6.257	1.421	14.375	1.347	673	2.020	1.943	18.995		
	B	290	406	736	205	1.637	288	120	408	570	2.697		
	A	84	31	44	64	50	32	37	33	35	44		
St.Johann/Walde	Ü	0	0	48	0	48	861	390	1.251	111	1.410		
	AN	0	0	21	0	21	191	91	282	41	344		
	B	0	0	6	0	6	12	10	22	38	66		
	A	.	.	8	.	8	72	39	57	3	21		
St.Veit/Deferegggen	Ü	10.204	3.056	1.507	1.246	16.013	2.751	560	3.311	6.914	26.754		
	AN	2.210	615	349	148	3.322	381	100	481	719	4.582		
	B	148	45	60	24	277	95	24	119	190	603		
	A	69	68	25	52	58	29	23	28	36	44		
Schlatten	Ü	0	0	1.255	0	1.255	0	828	828	1.471	3.554		
	AN	0	0	146	0	146	0	104	104	142	392		
	B	0	0	20	0	20	0	35	35	38	93		
	A	.	.	63	.	63	.	24	24	39	38		

Tab. 1: Übernachtungen, Ankünfte, Betten und Auslastung (in Tagen) nach Unterkunftsarten – Sommer 2003

Bezirk/ Gemeinde	Gewerbliche Betriebe				Gewerbliche Gesamte				Privatquartiere				insgesamt
	****/****	***	**/*	Ferienwhg.	Gewerblich gesamt	nicht Bauernh.	Bauernhof	Privat gesamt	Private Ferienwhg.				
Sillian	Ü	35.034	22.962	6.894	4.863	69.753	6.710	1.068	7.778	7.357	86.872		
	AN	6.217	6.878	2.518	536	16.149	1.629	316	1.945	788	19.637		
	B	296	245	110	124	775	142	24	166	160	1.155		
	A	118	94	63	39	90	47	45	47	46	75		
Strassen	Ü	2.821	782	1.241	0	4.844	1.520	285	1.805	1.407	12.340		
	AN	1.328	195	212	0	1.735	344	132	476	161	3.257		
	B	55	16	32	0	103	38	20	58	50	213		
	A	51	49	39	.	47	40	14	31	28	38		
Thurn	Ü	0	7.821	961	0	8.782	627	2.232	2.859	5.457	17.098		
	AN	0	1.056	226	0	1.282	79	362	441	507	2.230		
	B	0	137	83	0	220	14	21	35	204	459		
	A	.	57	12	.	40	45	106	82	27	37		
Tristach	Ü	1.717	4.599	5.055	0	11.371	3.899	1.606	5.505	1.568	29.591		
	AN	349	1.024	939	0	2.312	478	152	630	151	4.610		
	B	16	53	88	0	157	113	66	179	48	424		
	A	107	87	57	.	72	35	24	31	33	52		
Untertilliach	Ü	1.249	2.672	0	0	3.921	0	244	244	1.474	5.639		
	AN	398	667	0	0	1.065	0	40	40	158	1.263		
	B	23	68	0	0	91	5	20	25	44	160		
	A	54	39	.	.	43	0	12	10	34	35		
Virgen	Ü	0	6.174	12.561	6.391	25.126	14.146	7.964	22.110	20.304	70.565		
	AN	0	905	2.088	618	3.611	1.769	1.086	2.855	2.002	8.843		
	B	0	104	247	102	453	301	213	514	232	1.255		
	A	.	59	51	63	55	47	37	43	88	55		

Tab. 1: Übernachtungen, Ankünfte, Betten und Auslastung (in Tagen) nach Unterkunftsarten – Sommer 2003

Bezirk/ Gemeinde	Gewerbliche Betriebe				Gewerbliche Ferienwhg.			Gewerblich nicht Bauernh.			Privatquartiere		insgesamt
	****/****	***	**/*	****/****	Ferienwhg.	gesamt	Bauernh.	gesamt	Bauernhof	Privat gesamt	Private Ferienwhg.		
REUTE	445.913	304.975	198.055	80.292	1.029.235	124.593	38.406	162.999	243.623	1.649.378			
	98.060	74.349	43.264	10.442	226.115	22.532	6.471	29.003	31.716	341.982			
	4.248	4.582	4.365	1.664	14.859	4.213	1.136	5.349	5.866	27.798			
	105	67	45	48	69	30	34	30	42	54			
Bach	0	20.565	2.212	1.710	24.487	5.781	2.236	8.017	13.068	54.795			
	0	4.422	693	270	5.385	1.005	345	1.350	1.703	9.649			
	0	224	178	68	470	251	166	417	332	1.637			
	.	92	12	25	52	23	13	19	39	33			
Berwang	32.144	21.270	15.272	2.446	71.132	4.140	0	4.140	7.598	89.142			
	6.819	5.009	2.756	276	14.860	887	0	887	1.339	19.255			
	450	309	522	112	1.393	205	0	205	296	2.083			
	71	69	29	22	51	20	.	20	26	43			
Biberwier	0	1.626	3.813	0	5.439	3.593	433	4.026	3.688	21.703			
	0	690	740	0	1.430	614	116	730	481	4.937			
	0	139	137	0	276	147	26	173	155	604			
	.	12	28	.	20	24	17	23	24	22			
Bichlbach	0	3.666	4.246	0	7.912	3.271	633	3.904	11.638	24.086			
	0	448	821	0	1.269	583	125	708	1.491	3.583			
	0	62	148	0	210	262	28	290	292	856			
	.	59	29	.	38	12	23	13	40	28			
Breitenwang	8.170	1.767	854	0	10.791	1.079	375	1.454	917	57.283			
	2.728	1.143	402	0	4.273	272	49	321	98	17.660			
	80	70	24	0	174	38	10	48	18	286			
	102	25	36	.	62	28	38	30	51	57			

Tab. 1: Übernachtungen, Ankünfte, Betten und Auslastung (in Tagen) nach Unterkunftsarten – Sommer 2003

Bezirk/ Gemeinde	Gewerbliche Betriebe				Gewerbliche			Privatquartiere			insgesamt
	*****/****	***	**/*	Gewerbliche Ferienwhg.	Gewerblich gesamt	nicht Bauernh.	Bauernhof	Privat gesamt	Private Ferienwhg.		
Ehenbichl	Ü	0	9.089	1.718	0	10.807	659	2.402	3.061	2.113	17.012
	AN	0	2.961	149	0	3.110	134	306	440	157	4.090
	B	0	106	24	0	130	51	17	68	57	289
	A	.	86	72	.	83	13	141	45	37	59
Ehrwald	Ü	48.584	31.091	16.769	20.837	117.281	15.387	0	15.387	30.633	179.821
	AN	9.458	7.629	3.119	2.994	23.200	2.624	0	2.624	3.344	33.697
	B	537	543	355	383	1.818	571	0	571	657	3.123
	A	90	57	47	54	65	27	.	27	47	52
Elbigenalp	Ü	28.386	2.378	7.822	3.886	42.472	2.469	5.437	7.906	3.227	54.327
	AN	6.480	644	1.249	597	8.970	372	819	1.191	341	10.586
	B	294	98	69	106	567	242	44	286	147	1.050
	A	97	24	113	37	75	10	124	28	22	52
Elmen	Ü	0	0	2.516	0	2.516	3.356	573	3.929	1.866	10.615
	AN	0	0	682	0	682	562	99	661	303	1.952
	B	0	0	73	0	73	119	26	145	85	318
	A	.	.	34	.	34	28	22	27	22	33
Forchach	Ü	0	0	324	0	324	0	96	96	764	1.184
	AN	0	0	136	0	136	0	17	17	133	286
	B	0	0	33	0	33	6	8	14	24	71
	A	.	.	10	.	10	0	12	7	32	17
Grän	Ü	103.950	15.305	20.660	8.711	148.626	7.695	3.231	10.926	22.671	209.111
	AN	22.334	2.596	3.513	857	29.300	1.275	474	1.749	2.654	37.959
	B	651	143	252	203	1.249	117	49	166	497	1.912
	A	160	107	82	43	119	66	66	66	46	95

Tab. 1: Übernachtungen, Ankünfte, Betten und Auslastung (in Tagen) nach Unterkunftsarten – Sommer 2003

Bezirk/ Gemeinde	Gewerbliche Betriebe				Gewerbliche Gesamte				Privatquartiere				insgesamt
	****/****	***	**/#	Ferienwhg.	Gesamte	Gesamte	nicht Bauernh.	Bauernhof	Privat gesamt	Private Ferienwhg.			
Gramais	Ü	0	0	722	0	722	374	653	1.027	4.428	6.177		
	AN	0	0	169	0	169	32	159	191	789	1.149		
	B	0	0	12	22	34	7	24	31	63	128		
	A	.	.	60	0	21	53	27	33	70	48		
Häselgehr	Ü	666	0	999	0	1.665	2.993	1.226	4.219	1.857	15.416		
	AN	240	0	199	0	439	599	180	779	260	3.382		
	B	18	0	45	0	63	120	31	151	131	385		
	A	37	.	22	.	26	25	40	28	14	27		
Heiterwang	Ü	4.356	4.338	0	0	8.694	2.826	0	2.826	5.645	25.302		
	AN	1.776	1.239	0	0	3.015	709	0	709	904	7.729		
	B	37	66	0	0	103	116	0	116	138	357		
	A	118	66	.	.	84	24	.	24	41	48		
Hinterhornbach	Ü	0	1.538	2.137	0	3.675	126	1.500	1.626	1.962	7.263		
	AN	0	242	539	0	781	29	421	450	329	1.560		
	B	0	21	63	4	88	15	39	54	24	166		
	A	.	73	34	0	42	8	38	30	82	44		
Höfen	Ü	0	0	4.531	0	4.531	3.637	381	4.018	7.106	28.498		
	AN	0	0	1.541	0	1.541	628	59	687	887	6.114		
	B	0	0	74	0	74	90	34	124	154	448		
	A	.	.	61	.	61	40	11	32	46	62		
Holzgau	Ü	0	16.047	4.906	4.742	25.695	4.768	2.484	7.252	9.860	46.193		
	AN	0	3.113	838	672	4.623	780	465	1.245	1.381	7.602		
	B	0	207	97	121	425	142	67	209	230	970		
	A	.	78	51	39	60	34	37	35	43	48		

Tab. 1: Übernachtungen, Ankünfte, Betten und Auslastung (in Tagen) nach Unterkunftsarten – Sommer 2003

Bezirk/ Gemeinde	Gewerbliche Betriebe				Gewerbliche			nicht			Privatquartiere		insgesamt
	****/****	***	**/*	*/#	Ferienwhg.	gesamt	Bauernh.	Bauernhof	Privat gesamt	Private Ferienwhg.			
Jungholz	Ü	14.163	9.656	8.863	0	32.682	4.343	1.734	6.077	7.284	47.092		
	AN	4.110	2.125	1.714	0	7.949	729	261	990	817	9.934		
	B	151	191	198	0	540	130	38	168	150	858		
	A	94	51	45	.	61	33	46	36	49	54		
Kaisers	Ü	0	0	2.025	0	2.025	196	67	263	1.689	3.977		
	AN	0	0	946	0	946	85	14	99	653	1.698		
	B	0	0	70	4	74	4	4	8	24	106		
	A	.	.	29	0	27	49	17	33	70	38		
Lechaschau	Ü	0	7.576	712	1.709	9.997	1.235	0	1.235	674	15.173		
	AN	0	2.587	151	249	2.987	179	0	179	77	4.014		
	B	0	114	28	20	162	43	0	43	21	274		
	A	.	66	25	85	62	29	.	29	32	55		
Lermoos	Ü	109.534	40.558	8.252	11.296	169.640	8.687	137	8.824	22.277	211.221		
	AN	20.034	8.670	1.232	1.303	31.239	1.299	32	1.331	2.312	36.600		
	B	1.032	649	157	319	2.157	258	12	270	562	2.989		
	A	106	62	53	35	79	34	11	33	40	67		
Musau	Ü	0	0	0	0	0	490	0	490	803	3.914		
	AN	0	0	0	0	0	155	0	155	85	2.861		
	B	0	0	0	0	0	26	0	26	17	103		
	A	19	.	19	47	38		
Namlos	Ü	0	808	780	0	1.588	938	460	1.398	780	3.766		
	AN	0	203	223	0	426	221	120	341	120	887		
	B	0	16	36	0	52	14	30	44	48	144		
	A	.	51	22	.	31	67	15	32	16	26		

Tab. 1: Übernachtungen, Ankünfte, Betten und Auslastung (in Tagen) nach Unterkunftsarten – Sommer 2003

Bezirk/ Gemeinde	Gewerbliche Betriebe				Gewerbliche Ferienwhg.	Gewerblich gesamt	nicht Bauernh.	Privatquartiere		Private Ferienwhg.	insgesamt
	****/****	***	**/*	Bauernhof				Privat gesamt			
Nesselwängle	Ü	11.520	2.910	13.185	0	27.615	4.470	1.748	6.218	21.804	55.637
	AN	3.110	1.075	2.598	0	6.783	757	245	1.002	3.065	10.850
	B	145	72	150	0	367	117	31	148	369	884
	A	79	40	88	.	75	38	56	42	59	63
Pfafflar	Ü	0	1.460	1.470	0	2.930	2.626	864	3.490	3.316	11.015
	AN	0	683	726	0	1.409	622	170	792	830	3.540
	B	0	48	20	0	68	75	31	106	152	341
	A	.	30	74	.	43	35	28	33	22	32
Pflach	Ü	0	1.485	0	871	2.356	18	76	94	1.145	3.898
	AN	0	767	0	351	1.118	2	11	13	107	1.541
	B	0	22	0	20	42	4	4	8	26	88
	A	.	68	.	44	56	5	19	12	44	44
Pinswang	Ü	0	0	6.717	0	6.717	422	292	714	611	8.042
	AN	0	0	3.444	0	3.444	72	41	113	67	3.624
	B	0	0	131	0	131	20	10	30	19	180
	A	.	.	51	.	51	21	29	24	32	45
Reutte	Ü	8.256	37.012	1.626	0	46.894	1.514	0	1.514	1.543	64.305
	AN	3.996	13.031	1.284	0	18.311	308	0	308	148	22.764
	B	108	439	69	0	616	58	0	58	57	731
	A	76	84	24	.	76	26	.	26	27	68
Schattwald	Ü	0	0	6.506	0	6.506	5.039	1.011	6.050	8.106	26.497
	AN	0	0	1.403	0	1.403	756	161	917	898	5.176
	B	0	0	173	0	173	128	70	198	152	628
	A	.	.	38	.	38	39	14	31	53	42

Tab. 1: Übernachtungen, Ankünfte, Betten und Auslastung (in Tagen) nach Unterkunftsarten – Sommer 2003

Bezirk/ Gemeinde	Gewerbliche Betriebe				Gewerbliche Bauernh.			Privatquartiere			insgesamt
	****/****	***	**/*	*/#	Gewerbliche Ferienwhg.	Gewerblich gesamt	nicht Bauernh.	Bauernhof	Privat gesamt	Private Ferienwhg.	
Stanzach	Ü	0	5.512	556	0	6.068	4.101	320	4.421	2.463	22.498
	AN	0	1.163	103	0	1.266	729	76	805	380	3.851
	B	0	137	28	0	165	109	8	117	47	509
	A	.	40	20	.	37	38	40	38	52	44
Steeg	Ü	0	25.717	2.506	0	28.223	4.401	2.675	7.076	3.746	40.577
	AN	0	4.249	718	0	4.967	727	438	1.165	556	7.267
	B	0	348	68	0	416	188	103	291	153	980
	A	.	74	37	.	68	23	26	24	24	41
Tannheim	Ü	65.317	21.200	42.194	23.459	152.170	15.165	5.361	20.526	19.502	199.369
	AN	14.204	4.227	7.396	2.783	28.610	2.543	927	3.470	2.267	35.712
	B	581	241	702	263	1.787	238	137	375	386	2.548
	A	112	88	60	89	85	64	39	55	51	75
Vils	Ü	0	0	2.594	0	2.594	1.381	553	1.934	1.694	7.805
	AN	0	0	1.107	0	1.107	515	83	598	226	3.461
	B	0	0	102	0	102	18	5	23	57	182
	A	.	.	25	.	25	77	111	84	30	43
Vorderhornbach	Ü	0	0	1.509	0	1.509	2.195	666	2.861	3.093	8.815
	AN	0	0	270	0	270	580	111	691	438	1.600
	B	0	0	61	0	61	35	41	76	71	254
	A	.	.	25	.	25	63	16	38	44	35
Wängle	Ü	10.867	5.676	965	625	18.133	1.644	0	1.644	3.515	23.834
	AN	2.771	2.105	262	90	5.228	363	0	363	440	6.243
	B	164	59	60	19	302	55	11	66	68	436
	A	66	96	16	33	60	30	0	25	52	55

Tab. 1: Übernachtungen, Ankünfte, Betten und Auslastung (in Tagen) nach Unterkunftsarten – Sommer 2003

Bezirk/ Gemeinde	Gewerbliche Betriebe				Gewerbliche Gesamte				Privatquartiere				insgesamt
	****/****	***	**/	*/	Gewerbliche Ferienwhg.	Gewerblich gesamt	nicht Bauernh.	Bauernhof	Privat gesamt	Private Ferienwhg.			
Weißensbach/Lech	Ü	0	7.817	4.608	0	12.425	2.688	129	2.817	4.114	23.659		
	AN	0	1.377	1.343	0	2.720	574	13	587	553	4.992		
	B	0	113	81	0	194	136	14	150	83	430		
	A	.	69	57	.	64	20	9	19	50	55		
Zöblen	Ü	0	8.908	3.486	0	12.394	886	653	1.539	6.423	20.356		
	AN	0	1.951	798	0	2.749	211	134	345	1.083	4.177		
	B	0	145	125	0	270	58	18	76	104	450		
	A	.	61	28	.	46	15	36	20	62	45		
SCHWAZ	Ü	1.045.893	778.324	388.112	139.126	2.351.455	231.584	69.162	300.746	362.963	3.282.591		
	AN	207.990	161.721	76.247	18.488	464.446	36.647	10.860	47.507	44.303	612.258		
	B	9.844	10.485	8.650	3.465	32.444	7.546	2.609	10.155	11.399	55.322		
	A	106	74	45	40	72	31	27	30	32	55		
Achenkirch	Ü	100.368	37.334	18.875	3.700	160.277	4.799	408	5.207	15.304	203.994		
	AN	20.185	7.271	4.731	434	32.621	819	53	872	1.836	41.038		
	B	739	514	282	220	1.755	190	29	219	287	2.306		
	A	136	73	67	17	91	25	14	24	53	82		
Aschau/Zillertal	Ü	2.022	2.887	7.328	4.146	16.383	5.330	4.002	9.332	16.056	141.016		
	AN	605	509	2.274	734	4.122	954	711	1.665	2.698	24.341		
	B	100	42	170	74	386	253	95	348	528	1.439		
	A	20	69	43	56	42	21	42	27	30	30		
Brandberg	Ü	0	4.127	1.325	1.974	7.426	1.367	847	2.214	5.808	15.448		
	AN	0	764	281	364	1.409	174	144	318	594	2.321		
	B	0	58	82	77	217	52	24	76	163	476		
	A	.	71	16	26	34	26	35	29	32	32		

Tab. 1: Übernachtungen, Ankünfte, Betten und Auslastung (in Tagen) nach Unterkunftsarten – Sommer 2003

Bezirk/ Gemeinde	Gewerbliche Betriebe				Gewerbliche Gesamte				Privatquartiere				insgesamt
	****/****	***	**/	*/	Gewerbliche Ferienwhg.	Gewerblich gesamt	nicht Bauernh.	Bauernhof	Privat gesamt	Private Ferienwhg.			
Bruck/Ziller	Ü	0	0	4.234	0	4.234	4.149	3.723	7.872	675	12.781		
	AN	0	0	784	0	784	451	532	983	84	1.851		
	B	0	0	101	0	101	60	201	261	71	433		
	A	.	.	42	.	42	69	19	30	10	30		
Buch/Jenbach	Ü	0	2.832	1.018	0	3.850	3.799	935	4.734	3.289	11.873		
	AN	0	1.651	145	0	1.796	613	148	761	300	2.857		
	B	0	35	16	0	51	114	46	160	91	302		
	A	.	81	64	.	75	33	20	30	36	39		
Eben/Achensee	Ü	227.309	175.140	39.088	38.123	479.660	21.076	971	22.047	45.177	560.092		
	AN	41.542	33.982	7.714	4.823	88.061	3.690	146	3.836	4.809	100.726		
	B	1.712	1.530	510	610	4.362	276	74	350	716	5.498		
	A	133	114	77	62	110	76	13	63	63	100		
Finkenbergr	Ü	29.351	22.180	18.939	5.570	76.040	14.406	2.874	17.280	17.292	113.725		
	AN	6.016	4.170	4.148	836	15.170	2.294	468	2.762	2.211	21.487		
	B	333	380	445	135	1.293	473	78	551	509	2.353		
	A	88	58	43	41	59	30	37	31	34	48		
Fügen	Ü	111.600	29.294	5.881	5.033	151.808	9.518	1.615	11.133	15.870	210.967		
	AN	20.470	8.203	1.052	642	30.367	1.432	264	1.696	1.780	37.797		
	B	1.037	519	246	237	2.039	553	110	663	717	3.455		
	A	108	56	24	21	74	17	15	17	22	52		
Fügenbergr	Ü	46.190	8.555	8.132	1.676	64.553	3.535	2.136	5.671	6.349	76.573		
	AN	9.828	1.605	1.525	250	13.208	497	316	813	957	14.978		
	B	392	162	277	160	991	166	160	326	324	1.641		
	A	118	53	29	10	65	21	13	17	20	47		

Tab. 1: Übernachtungen, Ankünfte, Betten und Auslastung (in Tagen) nach Unterkunftsarten – Sommer 2003

Bezirk/ Gemeinde	Gewerbliche Betriebe				Gewerbliche Gesamte				Privatquartiere				insgesamt
	****/****	***	**/°	Gewerbliche Ferienwhg.	Gewerblich gesamt	nicht Bauernh.	Bauernhof	Privat gesamt	Private Ferienwhg.				
Gallzein	Ü	0	0	836	0	836	396	986	1.382	816	3.216		
	AN	0	0	101	0	101	75	123	198	93	409		
	B	0	0	12	0	12	14	32	46	24	82		
	A	.	.	70	.	70	28	31	30	34	39		
Gerlos	Ü	38.545	33.501	16.904	10.402	99.352	6.874	1.493	8.367	7.337	115.378		
	AN	6.476	6.491	2.477	1.394	16.838	1.015	226	1.241	854	19.005		
	B	627	831	757	366	2.581	354	117	471	368	3.420		
	A	61	40	22	28	38	19	13	18	20	34		
Gerlosberg	Ü	0	0	3.014	998	4.012	1.328	531	1.859	6.530	12.401		
	AN	0	0	731	170	901	256	103	359	727	1.987		
	B	0	0	77	33	110	52	45	97	277	484		
	A	.	.	39	30	36	26	12	19	24	26		
Hainzenberg	Ü	0	9.131	2.673	0	11.804	4.316	572	4.888	4.838	21.530		
	AN	0	1.350	628	0	1.978	809	110	919	914	3.811		
	B	56	72	158	6	292	249	56	305	266	863		
	A	0	127	17	0	40	17	10	16	18	25		
Hart/Zillertal	Ü	12.701	4	4.747	1.300	18.752	2.363	3.005	5.368	9.140	33.260		
	AN	1.755	2	742	146	2.645	269	387	656	1.293	4.594		
	B	119	57	109	32	317	112	128	240	346	903		
	A	107	0	44	41	59	21	23	22	26	37		
Hippach	Ü	14.039	9.071	24.950	2.913	50.973	12.815	3.540	16.355	14.870	83.968		
	AN	1.771	1.663	4.085	388	7.907	1.970	553	2.523	1.905	13.422		
	B	113	139	356	58	666	431	166	597	555	1.853		
	A	124	65	70	50	77	30	21	27	27	45		

Tab. 1: Übernachtungen, Ankünfte, Betten und Auslastung (in Tagen) nach Unterkunftsarten – Sommer 2003

Bezirk/ Gemeinde	Gewerbliche Betriebe				Gewerbliche			nicht			Privatquartiere		insgesamt
	****/****	***	**/*	*/#	Ferienwhg.	gesamt	Bauernh.	Bauernhof	Privat gesamt	Private Ferienwhg.			
Jenbach	Ü	0	19.027	895	0	19.922	1.434	310	1.744	1.156	22.822		
	AN	0	2.429	325	0	2.754	392	56	448	116	3.318		
	B	0	152	30	0	182	36	14	50	41	273		
	A	.	125	30	.	109	40	22	35	28	84		
Kaltenbach	Ü	10.069	11.961	8.322	1.573	31.925	1.755	1.102	2.857	10.308	46.848		
	AN	1.412	2.735	1.481	205	5.833	392	188	580	1.509	8.250		
	B	70	197	222	85	574	144	47	191	613	1.408		
	A	144	61	37	19	56	12	23	15	17	32		
Mayrhofen	Ü	227.401	101.184	85.627	28.855	443.067	45.316	4.934	50.250	37.971	552.828		
	AN	51.179	18.631	12.231	3.626	85.667	6.179	789	6.968	4.082	99.821		
	B	1.811	1.366	1.270	340	4.787	834	76	910	850	6.815		
	A	126	74	67	85	93	54	65	55	45	78		
Pill	Ü	3.897	17.013	1.303	1.182	23.395	1.022	0	1.022	1.955	28.569		
	AN	915	3.686	551	215	5.367	51	0	51	300	6.047		
	B	70	152	97	28	347	16	0	16	49	412		
	A	56	112	13	42	67	64	.	64	40	64		
Ramsau/Zillertal	Ü	4.266	21.886	4.188	2.684	33.024	10.680	1.141	11.821	17.207	62.052		
	AN	806	3.702	915	310	5.733	1.465	164	1.629	1.834	9.196		
	B	48	264	171	50	533	525	58	583	634	1.750		
	A	89	83	24	54	62	20	20	20	27	35		
Ried/Zillertal	Ü	0	34.696	14.491	581	49.768	6.563	2.808	9.371	5.112	64.251		
	AN	0	7.610	2.951	97	10.658	1.182	528	1.710	698	13.066		
	B	0	443	342	37	822	210	131	341	292	1.455		
	A	.	78	42	16	61	31	21	27	18	44		

Tab. 1: Übernachtungen, Ankünfte, Betten und Auslastung (in Tagen) nach Unterkunftsarten – Sommer 2003

Bezirk/ Gemeinde	Gewerbliche Betriebe				Gewerbliche			Privatquartiere			insgesamt
	****/****	***	**/*	*/#	Ferienwhg.	gesamt	nicht Bauernh.	Bauernhof	Privat gesamt	Private Ferienwhg.	
Rohrberg	Ü	0	360	2.523	2.969	5.852	866	1.207	2.073	4.296	12.221
	AN	0	111	483	301	895	151	184	335	560	1.790
	B	0	17	101	64	182	67	33	100	181	463
	A	.	21	25	46	32	13	37	21	24	26
Schlitters	Ü	0	5.715	2.259	0	7.974	1.750	2.899	4.649	4.139	16.762
	AN	0	1.464	417	0	1.881	302	452	754	396	3.031
	B	0	85	65	0	150	80	92	172	107	429
	A	.	67	35	.	53	22	32	27	39	39
Schwaz	Ü	0	6.467	3.028	0	9.495	1.105	734	1.839	2.053	13.387
	AN	0	3.132	1.589	0	4.721	256	94	350	189	5.260
	B	0	68	103	0	171	43	29	72	102	346
	A	.	95	29	.	56	26	25	26	20	39
Schwendau	Ü	25.319	18.779	12.522	1.649	58.269	13.894	6.663	20.557	23.020	101.846
	AN	3.727	3.357	2.026	217	9.327	1.866	890	2.756	2.560	14.643
	B	236	268	359	76	939	418	193	611	633	2.183
	A	107	70	35	22	62	33	35	34	36	47
Stans	Ü	39.158	7.003	2.134	0	48.295	448	401	849	2.705	53.147
	AN	8.436	1.350	194	0	9.980	30	71	101	196	10.555
	B	227	86	34	0	347	23	10	33	62	472
	A	173	81	63	.	139	19	40	26	44	113
Steinberg/Rofan	Ü	0	0	368	0	368	2.241	0	2.241	2.886	5.703
	AN	0	0	141	0	141	418	0	418	404	1.054
	B	20	0	8	0	28	73	0	73	100	205
	A	0	.	46	.	13	31	.	31	29	28

Tab. 1: Übernachtungen, Ankünfte, Betten und Auslastung (in Tagen) nach Unterkunftsarten – Sommer 2003

Bezirk/ Gemeinde	Gewerbliche Betriebe				Privatquartiere				insgesamt		
	****/****	***	**/	Gewerbliche Ferienwhg.	Gewerblich gesamt	nicht Bauernh.	Bauernhof	Privat gesamt		Private Ferienwhg.	
Strass/Zillertal	Ü	14.178	3.014	5.328	0	22.520	2.959	2.876	5.835	672	30.903
	AN	4.513	869	1.712	0	7.094	484	324	808	73	8.284
	B	140	46	126	0	312	105	74	179	22	702
	A	101	66	42	.	72	28	39	33	31	44
Stumm	Ü	0	22.407	14.318	352	37.077	5.146	1.331	6.477	12.188	55.822
	AN	0	5.560	2.900	86	8.546	914	218	1.132	1.644	11.342
	B	0	375	300	139	814	232	62	294	471	1.579
	A	.	60	48	3	46	22	21	22	26	35
Stummerberg	Ü	0	0	3.844	0	3.844	595	928	1.523	3.189	9.975
	AN	0	0	846	0	846	101	180	281	381	1.887
	B	0	0	86	0	86	35	36	71	160	396
	A	.	.	45	.	45	17	26	21	20	25
Terfens	Ü	0	0	739	0	739	397	366	763	703	2.205
	AN	0	0	250	0	250	43	41	84	115	449
	B	0	0	45	0	45	12	4	16	33	94
	A	.	.	16	.	16	33	92	48	21	23
Tux	Ü	92.627	70.412	20.385	4.808	188.232	16.794	4.841	21.635	29.500	239.367
	AN	18.559	13.990	4.802	741	38.092	3.518	866	4.384	4.201	46.677
	B	1.483	1.210	595	139	3.427	515	120	635	642	4.704
	A	62	58	34	35	55	33	40	34	46	51
Uderns	Ü	0	34.414	5.507	6.903	46.824	5.638	1.107	6.745	5.959	64.584
	AN	0	6.886	823	832	8.541	766	168	934	661	10.947
	B	0	285	141	161	587	202	50	252	191	1.120
	A	.	121	39	43	80	28	22	27	31	58

Tab. 1: Übernachtungen, Ankünfte, Betten und Auslastung (in Tagen) nach Unterkunftsarten – Sommer 2003

Bezirk/ Gemeinde	Gewerbliche Betriebe				Gewerbliche Bauernh.				Privatquartiere				insgesamt
	****/****	***	**/*	Gewerbliche Ferienwhg.	Gewerblich gesamt	nicht Bauernh.	Bauernhof	Privat gesamt	Private Ferienwhg.	insgesamt			
Vomp	Ü	0	13.413	8.517	398	22.328	552	1.424	1.976	549	34.059		
	AN	0	4.676	3.829	244	8.749	98	319	417	51	17.960		
	B	0	200	192	8	400	31	44	75	52	744		
	A	.	67	44	50	56	18	32	26	11	46		
Weer	Ü	0	12.760	5.482	0	18.242	48	0	48	0	33.181		
	AN	0	3.554	1.116	0	4.670	6	0	6	0	6.363		
	B	0	127	132	0	259	5	0	5	0	264		
	A	.	100	42	.	70	10	.	10	.	69		
Weerberg	Ü	5.048	7.306	4.207	0	16.561	1.544	2.105	3.649	4.542	25.915		
	AN	984	1.561	1.064	0	3.609	252	281	533	447	4.892		
	B	84	124	117	0	325	44	24	68	135	565		
	A	60	59	36	.	51	35	88	54	34	46		
Wiesing	Ü	0	3.141	8.645	0	11.786	3.221	751	3.972	3.625	30.126		
	AN	0	973	1.189	0	2.162	428	120	548	381	7.912		
	B	0	83	129	0	212	121	33	154	82	448		
	A	.	38	67	.	56	27	23	26	44	43		
Zell/Ziller	Ü	29.221	27.822	11.998	6.927	75.968	8.638	3.252	11.890	11.591	121.933		
	AN	6.310	6.780	2.309	835	16.234	1.566	593	2.159	1.336	22.391		
	B	317	539	311	244	1.411	323	94	417	413	2.241		
	A	92	52	39	28	54	27	35	29	28	44		
Zellberg	Ü	12.584	5.488	3.538	4.410	26.020	2.907	344	3.251	8.286	37.863		
	AN	2.501	1.004	685	598	4.788	469	50	519	1.114	6.499		
	B	110	59	76	86	331	103	24	127	272	746		
	A	114	93	47	51	79	28	14	26	30	51		

Tab. 2: Touristische Kennzahlen nach Gemeinden – Sommer 2003

Bezirk/ Gemeinde	Ankünfte	Veränderung in %	Übernach- tungen	Veränderung in %	Aufenthaltsdauer in Tagen		Auslastung in %		Tourismus- Inten- sität
					gew.	privat	gew.	privat	
TIROL	3.730.566	0,7	17.812.829	0,9	4	6	34	15,4	26
INNSBRUCK-STADT	381.857	-6,7	630.769	-3,4	2	3	46,6	23,9	6
IMST	333.082	0,9	1.733.589	0,8	5	6	26,8	15,1	32
Arzl/Pitztal	10.805	1,2	71.103	2,1	6	7	44	11,3	25
Haiming	16.822	31,2	53.313	-1,5	4	5	38,4	15,4	14
Imst	29.706	1,6	129.141	2,9	4	4	55,1	23	15
Imsterberg	1.420	11,7	7.458	4,7	4	10	32,7	9,4	10
Jerzens	11.053	4,9	64.560	4,4	5	7	20,9	10,3	70
Karres	775	30,5	4.262	40,9	2	11	17,9	23,1	7
Karrösten	3.945	16,4	11.637	-2,3	3	7	44,4	28,8	17
Längenfeld	30.024	5,4	224.716	7,4	7	7	28,7	13,4	54
Mieming	13.696	-1,7	73.110	-4,9	4	9	58,3	32	25
Mils/Imst	1.891	624,5	2.405	412,8	1	2	30	7,8	5
Mötz	157	-74,3	633	-70,2		4		21,1	1
Nassereith	16.363	-13,7	63.526	-8,4	3	4	35,8	21,5	31
Obsteig	14.689	-2,7	93.660	-6,6	6	7	52,6	31,2	92
Oetz	23.219	3,6	130.786	8,8	5	7	33,5	19,2	59
Rietz	537	-4,8	2.361	-25,2	4	6	27,5	22,4	1
Roppen	2.135	-17	8.368	-8,8	3	5	20,9	17,6	5
St.Leonhard/Pitztal	28.329	-9,6	153.473	-7	5	5	29,3	7,6	101
Sautens	7.537	7,7	49.665	6,6	6	6	30,6	17,7	38
Silz	5.307	26,4	16.682	17,1	3	4	6,9	14,5	7
Sölden	79.431	-3,9	381.430	-2,3	5	4	18	10,2	111
Stams	2.486	20,2	7.726	5,4	3	3	17,9	5,5	6
Tarrenz	6.974	7,5	35.091	16,8	5	6	40,9	21,3	14
Umhausen	16.024	5,8	87.555	7	5	6	24,8	17,4	30
Wenns	9.757	1,4	60.928	0,2	6	6	52,1	13,8	30
INNSBRUCK-LAND	571.063	-2,3	2.590.170	-0,6	4	5	35,9	15	17
Absam	5.693	2,5	11.820	-1	2	10	32,6	31,8	2
Aldrans	2.751	-8,3	12.057	-13,7	4	5	41,4	14,7	6
Ampass	3.987	-0,1	10.058	-1,3	2	6	73,4	18,6	8
Axams	10.060	8,2	38.845	4,7	3	5	21,1	15,9	7
Baumkirchen	114	-21,9	1.083	17,2	10		8,2	0	1
Birgitz	3.243	8,4	14.456	15,4	4	5	42	9,6	12
Ellbögen	2.315	-1,2	5.764	-1,9	2	11	23,2	8,2	5
Flauring	306	-6,4	1.507	8,4	3	4	25,8	11,8	1
Fritzens	506	-4,5	1.685	-29,3	2	6	23,3	14,6	1
Fulpmes	21.882	-16,3	139.607	2,4	6	7	30,3	12,5	36
Gnadenwald	2.292	7,2	7.633	6,2	3	7	29,3	24,4	12
Götzens	9.584	7,3	43.573	-0,8	4	5	54,1	13,5	12
Gries/Brenner	6.658	0,3	15.844	5,1	2	2	22,6	12,5	13
Gries/Sellrain	2.445	-7,8	18.671	-3,7	7	7	20,1	14,7	33
Grinzens	282	23,7	533	15,6	5	10	6,5	5,3	0

Tab. 2: Touristische Kennzahlen nach Gemeinden – Sommer 2003

Bezirk/ Gemeinde	Ankünfte	Veränderung in %	Übernach- tungen	Veränderung in %	Aufenthaltsdauer in Tagen		Auslastung in %		Tourismus- Inten- sität
					gew.	privat	gew.	privat	
Gschnitz	4.946	-8,9	21.116	-12,3	3	7	30,7	17,3	47
Hall/Tirol	16.305	21,9	31.059	11,3	2	2	30,8	8,3	3
Hatting	362	67,6	2.096	-3,1	5	8	21,1	19,1	2
Inzing	1.474	3,1	4.792	-26,9	2	6	7,9	12,7	1
Kematen/Tirol	2.878	7,3	8.039	15,4	2	4	29,2	29,2	3
Kolsass	2.089	-1,5	8.408	24,8	4	18	38,6	17,9	6
Kolsassberg	3.962	38,6	14.493	13,2	4	4	62,2	11,5	20
Lans	3.881	2,6	19.809	3,3	5	5	48,7	11,1	22
Leutasch	35.857	-3,1	254.738	-3,5	6	8	31,6	16,7	123
Matrei/Brenner	11.607	-13,1	18.097	-0,3	2		44,3		18
Mieders	6.447	-6,8	34.964	7,8	5	7	36,5	8,8	22
Mils/Hall	7.863	-10,5	16.214	-24	2	5	32,2	30,9	4
Mühlbachl	7.976	-10,4	16.381	1	2	2	30,7	12,3	12
Mutters	9.082	2	36.291	-1	4	6	36	28	18
Natters	18.562	-7,3	59.754	-5,5	3	4	13,6	20,8	32
Navis	2.024	4,1	9.867	-1,2	5	6	14,5	15,5	5
Neustift/Stubaital	81.810	-12,1	497.162	1	6	6	39,9	16,3	111
Oberhofen/Inntal	512	-1,2	3.477	-3,8		5		22,1	2
Obernberg/Brenner	3.610	-10	14.904	-10,9	4	7	20,6	9,2	41
Oberperfuss	5.299	9,8	21.610	-3,6	3	8	36,2	7,8	8
Patsch	3.355	-2,1	9.809	-2,1	3	3	23,5	14,2	11
Petttau	1.334	8,1	4.402	35,2	3	4	42,6	7,6	5
Pfaffenhofen	1.032	0,6	6.830	6,3	8	6	42,2	23,7	6
Pfons	4.731	2,3	12.116	-3,5	2	2	31,9	9,5	10
Polling/Tirol	5	25	49	308,3		10		2,7	0
Ranggen	43	-44,9	342	-48,6		4		8,5	0
Reith/Seefeld	19.300	11,9	67.800	-7,6	3	5	32,5	8,9	61
Rinn	6.009	1,4	28.007	9,4	4	6	31,7	31,6	20
Rum	7.192	-31,1	18.648	-13,9	2	5	27,5	32,3	2
St.Sigmund/Sellrain	2.291	-10,6	11.136	-5,3	5	7	10,6	4,4	57
Scharnitz	4.263	-1,5	27.332	-5,3	4	5	22,6	15,7	22
Schmirn	1.109	-25,7	8.141	-20,1		6	0	9,4	9
Schönberg/Stubaital	10.324	-8	21.490	-10,5	2	2	32,4	16,3	21
Seefeld/Tirol	101.795	3,5	555.551	1,1	5	6	45,3	16,8	175
Sellrain	633	6,6	3.438	10,5	4	6	13,3	9,5	3
Sistrans	332	-27	1.496	-53,4	4		8,3	0	1
Steinach/Brenner	12.820	-4,2	39.705	0,1	3	4	38	13,8	12
Telfes/Stubai	7.102	-6,5	44.458	15,8	6	8	31,9	13,6	33
Telfs	28.528	5,3	123.167	-5,9	4	7	37,7	15,5	9
Thaur	4.542	12,9	11.631	9,3	2	4	43,1	19,7	3
Trins	14.380	-5,3	40.055	-7,2	2	7	38,4	11,2	34
Tulfes	8.425	9,2	29.233	6,4	3	5	25,7	11,3	21
Unterperfuss	593	-31,3	1.989	-33,9	3	8	9,3	11,5	11
Vals	1.203	0,7	6.203	-3,3	3	4	13,5	14,5	12
Völs	453	0,7	567	-20		2		4,8	0
Volders	7.152	-6,3	28.434	2,4	2	4	17,5	9,5	7

Tab. 2: Touristische Kennzahlen nach Gemeinden – Sommer 2003

Bezirk/ Gemeinde	Ankünfte	Veränderung in %	Übernach- tungen	Veränderung in %	Aufenthaltsdauer in Tagen		Auslastung in %		Tourismus- Inten- sität
					gew.	privat	gew.	privat	
Wattens	6.663	-2,9	12.307	-6,5	2	7	30,7	23,9	2
Wildermieming	5.972	21,7	37.743	5,2	6	7	49,4	13	49
Zirl	10.340	11,4	19.751	6	2	5	33,4	21,1	3
KITZBÜHEL	475.213	-0,5	2.691.561	-0,8	5	7	37,8	14,8	45
Aurach/Kitzbühel	6.873	7,9	36.248	32,7	5	5	40	12,6	29
Brixen/Thale	13.929	2,9	85.767	2,8	6	6	23,7	13,8	33
Fieberbrunn	29.507	-7	195.684	-9,2	6	8	40	12,3	46
Going/Wilden Kaiser	32.146	6,8	164.804	-2,2	5	7	46,8	15,6	93
Hochfilzen	2.164	1,9	15.503	-0,4	7	6	17,5	10,8	14
Hopfgarten/Brixental	31.409	-5,5	162.453	-6,8	5	7	44,8	10,1	31
Itter	10.505	-4	44.742	14,3	3	7	26,3	4,1	42
Jochberg	4.859	11,2	20.309	11	4	5	22,9	15	13
Kirchberg/Tirol	58.325	-2,6	314.611	-4,7	5	6	30,7	10,8	62
Kirchdorf/Tirol	27.818	1,1	181.684	-1,9	6	6	42,2	12,4	51
Kitzbühel	71.042	-8,5	300.639	-4,5	4	5	35,7	15	35
Kössen	52.916	4,7	348.044	1,3	6	7	63	18,5	86
Oberndorf/Tirol	16.805	-4,7	96.186	-1,3	5	7	57,2	15	50
Reith/Kitzbühel	12.063	-7,7	63.060	12,8	5	6	40,3	12,5	38
St. Jakob/Haus	4.969	-4,9	34.315	-4	7	7	32,8	17,7	53
St. Johann/Tirol	42.182	9,3	234.360	3,6	5	6	35,8	12,7	29
St. Ulrich/Pillersee	16.327	7,6	123.454	7,3	7	7	43,9	36,9	86
Schwendt	2.703	-8,4	21.920	1,2	8	8	24	18,1	29
Waidring	12.005	-6,2	83.179	-9,4	6	8	32,2	17,8	45
Westendorf	26.666	11	164.599	6,4	6	6	27	19,8	47
KUFSTEIN	429.570	0,2	2.270.803	0,1	5	7	36,6	17,7	24
Alpbach	17.988	-1,3	99.908	-3,2	5	6	30,4	19,1	39
Angath	9.155	-13,6	10.640	-12,6	1	6	33,7	8,2	12
Angerberg	2.335	-2,5	14.929	0,3	5	9	35,6	15,5	9
Bad Häring	9.894	11,3	87.723	-2,2	9	6	64,7	30,2	38
Brandenberg	5.870	-1	22.326	-7,8	6	8	28,1	10,8	15
Breitenbach/Inn	4.500	-0,1	25.065	-5,8	4	8	23,8	12,7	8
Brixlegg	2.658	-11,7	11.691	-7,2	4	7	14,2	24,8	4
Ebbs	26.647	-12,6	84.115	-6,2	4	6	39,1	15,8	17
Ellmau	48.748	-2,6	320.654	-3,5	7	7	49,1	22,8	124
Erl	2.435	-16,4	15.301	-6,4	5	13	18	22,4	11
Kirchbichl	3.114	-10,9	14.351	-12,5	4	8	17,5	12,2	3
Kramsach	29.322	13,6	148.959	12,6	4	6	29,6	12,9	34
Kufstein	49.405	5,8	100.683	-0,6	2	6	39,2	19,8	6
Kundl	2.477	14,5	6.544	4,4	2	5	13,4	7,6	2
Langkampfen	3.130	-6,6	16.146	2,7	3	9	18	26,1	5
Mariastein	2.020	-16,5	10.355	-5,2	5	20	38,2	19,1	37
Münster	4.391	-14,1	25.816	-14,2	5	8	22	29,2	9
Niederndorf	3.645	-3,7	23.833	7,6	5	7	29,6	23,8	10
Niederndorferberg	222	4,2	1.265	48,8	6	8	15,3	14,3	2

Tab. 2: Touristische Kennzahlen nach Gemeinden – Sommer 2003

Bezirk/ Gemeinde	Ankünfte	Veränderung in %	Übernach- tungen	Veränderung in %	Aufenthaltsdauer in Tagen		Auslastung in %		Tourismus- Inten- sität
					gew.	privat	gew.	privat	
Radfeld	6.261	-8,6	36.901	-2,6	6	5	28,7	17,7	17
Rattenberg	929	-3,7	1.314	-27,1	1		29,8		3
Reith/Alpbachtal	17.248	-1,7	121.025	-3,1	6	7	38	23,8	45
Rettenschöss	1.563	-16,3	8.801	-10	5	7	17,1	25,2	20
Scheffau/Wild.Kaiser	17.637	-12,1	107.164	-6,5	6	6	38,4	16,7	84
Schwoich	3.131	6,5	13.797	24,8	3	7	35,6	14,8	6
Söll	31.214	5,8	209.126	9,8	7	7	39,2	11,3	60
Thiersee	25.525	6,3	151.099	1,4	6	6	56	22,2	56
Walchsee	32.301	4,1	217.331	-0,7	7	7	36	21,5	122
Wildschönau	51.714	9,1	327.474	4,5	6	7	31,2	12,6	80
Wörgl	14.091	-15,1	36.467	-6,8	2	5	26,4	21,5	3
LANDECK	353.560	5,9	1.820.191	7,4	5	5	23,7	8,3	41
Faggen	319	29,7	2.086	34,8		4		31,4	8
Fendels	4.102	6,4	28.818	0,5	7	5	51,4	12,5	112
Fiss	21.952	-0,7	168.179	-1,4	8	10	29,5	10,9	176
Fließ	4.740	-9,9	33.053	2,3	6	8	30,4	10,5	11
Flirsch	12.403	15,5	38.586	8,4	4	6	39,2	3,4	41
Galtür	27.506	-1,2	124.031	7	5	5	21,6	7,3	145
Grins	1.666	-4,2	3.964	-1,2		4		10,7	3
Ischgl	27.221	26,4	132.419	31	5	4	8,5	3,3	73
Kappl	9.190	3,3	59.528	-2,2	6	6	9,8	3,7	23
Kaunerberg	1.655	14,5	9.942	14,1	5	7	24,1	13,4	28
Kaunertal	24.484	2,8	110.986	2,9	5	4	39,4	17,8	186
Kauns	1.429	32,3	6.838	27,9	3	5	17,3	15,4	15
Ladis	6.037	0,4	43.414	4,3	7	8	24,1	17,3	76
Landeck	25.231	-8,6	71.911	2,1	3	4	40,2	16,1	10
Nauders	32.157	2,4	191.706	0,4	6	5	39,4	18,3	117
Pettneu/Arlberg	4.713	-14,2	31.506	2,1	7	6	17,6	3,4	21
Pfunds	23.605	-3,3	98.591	-3,7	4	5	37,5	22,3	39
Pians	424	-33,1	2.833	-31,2	6	5	7,7	3,9	4
Prutz	9.525	41,8	45.364	39,8	4	6	28,5	12,6	26
Ried/Oberinntal	18.670	29,3	122.064	27,8	7	5	73,5	24,3	96
St.Anton/Arlberg	33.228	5,5	128.298	4,3	4	8	13,6	3,4	46
Schönwies	716	-26,6	1.975	-40,7	2	6	7	6	1
See	10.039	12,3	63.431	7	6	5	33,5	5,8	55
Serfaus	37.426	11,4	240.149	10,2	6	6	28	7,4	189
Spiss	807	-3,4	5.683	4,9	7	6	20,7	6,6	41
Stanz/Landeck	50	-27,5	445	-9,7					1
Strengen	629	0,6	1.759	36,5	1	1	5,1	2,6	1
Tobadill	727	-18,6	4.675	-13,3	4	6	15,7	17,6	9
Tösens	3.090	55,6	12.598	82,8	4	4	46,3	33,9	19
Zams	9.819	6	35.359	13,6	4	3	37,8	24,5	11
LIENZ	231.981	12,3	1.143.777	3,8	4	6	33	22,2	23
Abfaltersbach	710	14,9	2.729	6,6	3	6	18,6	19,7	4

Tab. 2: Touristische Kennzahlen nach Gemeinden – Sommer 2003

Bezirk/ Gemeinde	Ankünfte	Veränderung in %	Übernach- tungen	Veränderung in %	Aufenthaltsdauer in Tagen		Auslastung in %		Tourismus- Inten- sität
					gew.	privat	gew.	privat	
Ainet	1.362	-4,8	4.379	-8,7	3	5	18	21,4	4
Amlach	6.919	6,7	37.424	10,1	5	8	36,3	44,4	117
Anras	1.654	-12,8	7.786	-3,3	4	5	33,4	26,2	6
Assling	2.844	9,4	11.282	-0,4	2	3	20,7	18,2	6
Außervillgraten	2.035	4,6	12.492	-10,4	5	5	18,3	19,7	14
Dölsach	1.352	7,1	7.788	5,9	3	6	30	18,3	4
Gaimberg	2.381	9,6	17.244	13	6	8	25,3	34,9	22
Heinfels	3.643	11,7	31.234	14,4	9	4	42,8	17,3	31
Hopfgarten/Def.	2.660	-4,5	15.345	-10,7	5	7	35,2	16,5	19
Innervillgraten	4.813	5,9	31.210	-3,2	4	6	32,9	20,3	32
Iselsberg-Stronach	4.252	6,8	20.308	5,4	3	5	33,7	9	34
Kals/Großglockner	12.047	2	78.356	1,9	6	7	30,1	24,3	58
Kartitsch	9.329	8,8	46.127	2,9	5	6	27,2	29,9	51
Lavant	2.197	819,2	8.764	760,9	4	4	34,5	14,4	32
Leisach	3.256	15,3	12.621	2,9	3	7	23,7	24,6	14
Lienz	39.491	2,5	108.855	5	2	5	39,5	30,2	9
Matrei/Osttirol	32.302	33,6	150.756	8,5	5	6	36,5	21,5	31
Nikolsdorf	1.370	-10,8	6.937	-7	4	7	30,7	25,2	8
Nußdorf-Debant	1.272	-4,1	5.691	3,1	2	8	39,7	9,5	2
Oberlienz	2.509	9,6	9.914	-7,6	3	6	29,2	12,5	7
Obertilliach	8.343	8,9	41.127	11,7	5	6	33	18,7	53
Prägraten	21.087	84,7	101.706	17,3	6	7	35,5	30,1	80
St. Jakob/Defereggan	18.995	5	119.879	0,6	6	7	27,4	18	120
St. Johann/Walde	344	0,9	1.410	-7,1	2	4	4,3	30,9	5
St. Veit/Defereggan	4.582	-2,4	26.754	-8,9	5	7	31,4	15,1	34
Schlaiten	392	-3,9	3.554	-10	9	8	34,1	12,9	7
Sillian	19.637	-2	86.872	-4	4	4	48,9	25,5	41
Strassen	3.257	0,1	12.340	-17,8	3	4	25,6	16,9	14
Thurn	2.230	-0,7	17.098	-1,8	7	6	21,7	44,4	27
Tristach	4.610	7,3	29.591	-4,1	5	9	39,4	16,7	23
Untertilliach	1.263	6,5	5.639	-8	4	6	23,4	5,3	21
Virgen	8.843	3,1	70.565	0,3	7	8	30,1	23,4	33
REUTTE	341.982	3,1	1.649.378	2,5	5	6	37,6	16,6	52
Bach	9.649	3	54.795	1,8	5	6	28,3	10,4	79
Berwang	19.255	-12	89.142	-10,7	5	5	27,8	11	144
Biberwier	4.937	-1,7	21.703	-10,2	4	6	10,7	12,6	35
Bichlbach	3.583	-1,7	24.086	1,3	6	6	20,5	7,3	28
Breitenwang	17.660	66,1	57.283	81,7	3	5	33,7	16,5	36
Ehenbichl	4.090	1,9	17.012	6,5	3	7	45,2	24,5	24
Ehrwald	33.697	3,3	179.821	3,4	5	6	35,1	14,6	68
Elbigenalp	10.586	-3,8	54.327	-5,7	5	7	40,7	15	65
Elmen	1.952	-13,3	10.615	-15,5	4	6	18,7	14,7	27
Forchach	286	-38	1.184	-42,6	2	6	5,3	3,7	4
Grän	37.959	12,9	209.111	10,4	5	6	64,7	35,8	340
Gramais	1.149	-2	6.177	-5	4	5	11,5	18	108

Tab. 2: Touristische Kennzahlen nach Gemeinden – Sommer 2003

Bezirk/ Gemeinde	Ankünfte	Veränderung in %	Übernachtungen	Veränderung in %	Aufenthaltsdauer in Tagen		Auslastung in %		Tourismus- Intensität
					gew.	privat	gew.	privat	
Häselgehr	3.382	-5,2	15.416	3,7	4	5	14,4	15,2	22
Heiterwang	7.729	0,8	25.302	5	3	4	45,9	13,2	47
Hinterhornbach	1.560	26,6	7.263	13,5	5	4	22,7	16,4	77
Höfen	6.114	-3,9	28.498	1,7	3	6	33,3	17,6	22
Holzgau	7.602	-5,6	46.193	-0,1	6	6	32,9	18,9	98
Jungholz	9.934	-4,9	47.092	-6,9	4	6	32,9	19,7	146
Kaisers	1.698	16,3	3.977	-4,2	2	3	14,9	17,9	46
Lechaschau	4.014	6,5	15.173	14,8	3	7	33,5	15,6	8
Lermoos	36.600	2,3	211.221	3,9	5	7	42,7	17,8	199
Musau	2.861	9,1	3.914	21,3		3		10,2	11
Namlos	887	1,6	3.766	-1,5	4	4	16,6	17,3	34
Nesselwängle	10.850	5,9	55.637	5,2	4	6	40,9	22,8	125
Pfafflar	3.540	19,5	11.015	15,1	2	4	23,4	17,9	80
Pflach	1.541	-2	3.898	-10,8	2	7	30,5	6,4	4
Pinswang	3.624	-25,6	8.042	-22,6	2	6	27,9	12,9	18
Reutte	22.764	-1,4	64.305	0,8	3	5	41,4	14,2	11
Schattwald	5.176	0,7	26.497	0,8	5	7	20,4	16,6	66
Stanzach	3.851	2	22.498	-5	5	5	20	20,5	54
Steeg	7.267	3,1	40.577	11,6	6	6	36,9	13,2	57
Tannheim	35.712	1,6	199.369	-0,8	5	6	46,3	29,7	182
Vils	3.461	43,3	7.805	1,6	2	3	13,8	45,7	5
Vorderhornbach	1.600	1,8	8.815	-7,7	6	4	13,4	20,5	32
Wängle	6.243	-16,8	23.834	-24	3	5	32,6	13,5	25
Weißbach/Lech	4.992	0,5	23.659	1,6	5	5	34,8	10,2	18
Zöblen	4.177	10,4	20.356	2,9	5	4	24,9	11	85
SCHWAZ	612.258	1,8	3.282.591	-0,2	5	6	39,4	16,1	43
Achenkirch	41.038	3	203.994	1,7	5	6	49,6	12,9	97
Aschau/Zillertal	24.341	39,8	141.016	7,4	4	6	23,1	14,6	90
Brandberg	2.321	7,5	15.448	3,1	5	7	18,6	15,8	44
Bruck/Ziller	1.851	24,6	12.781	15	5	8	22,8	16,4	14
Buch/Jenbach	2.857	0,4	11.873	-2,2	2	6	41	16,1	5
Eben/Achensee	100.726	3,4	560.092	3	5	6	59,8	34,2	207
Finkenberg	21.487	-2,2	113.725	-2	5	6	32	17	75
Fügen	37.797	6,1	210.967	5	5	7	40,5	9,1	60
Fügenberg	14.978	7,2	76.573	-6,7	5	7	35,4	9,5	66
Gallzein	409	-11,3	3.216	-12	8	7	37,9	16,3	6
Gerlos	19.005	3,6	115.378	-2,8	6	7	20,9	9,7	143
Gerlosberg	1.987	6,1	12.401	10,1	4	5	19,8	10,4	30
Hainzenberg	3.811	14,8	21.530	25,9	6	5	22	8,7	32
Hart/Zillertal	4.594	-10,3	33.260	-12,5	7	8	32,1	12,2	26
Hippach	13.422	9,1	83.968	6,3	6	6	41,6	14,9	59
Jenbach	3.318	0,9	22.822	-2,5	7	4	59,5	19	3
Kaltenbach	8.250	10,1	46.848	-3,9	5	5	30,2	8,1	41
Mayrhofen	99.821	-2,7	552.828	-1,8	5	7	50,3	30	144
Pill	6.047	-9,5	28.569	9	4	20	36,6	34,7	27

Tab. 2: Touristische Kennzahlen nach Gemeinden – Sommer 2003

Bezirk/ Gemeinde	Ankünfte	Veränderung in %	Übernach- tungen	Veränderung in %	Aufenthaltsdauer in Tagen		Auslastung in %		Tourismus- Inten- sität
					gew.	privat	gew.	privat	
Ramsau/Zillertal	9.196	-6,6	62.052	-1,7	6	7	33,7	11	42
Ried/Zillertal	13.066	2,6	64.251	-11,3	5	5	32,9	14,9	53
Rohrberg	1.790	7,2	12.221	9,4	7	6	17,5	11,3	32
Schlitters	3.031	-7,7	16.762	-3,6	4	6	28,9	14,7	13
Schwaz	5.260	-2,1	13.387	2,6	2	5	30,2	13,9	1
Schwendau	14.643	-2,8	101.846	-3	6	7	33,7	18,3	71
Stans	10.555	-7,4	53.147	-0,1	5	8	75,6	14	28
Steinberg/Rofan	1.054	-20,6	5.703	-29,7	3	5	7,1	16,7	19
Strass/Zillertal	8.284	5,2	30.903	11,2	3	7	39,2	17,7	38
Stumm	11.342	16,3	55.822	6,8	4	6	24,8	12	31
Stummerberg	1.887	-12	9.975	-5,1	5	5	24,3	11,7	13
Terfens	449	-2	2.205	-14,9	3	9	8,9	25,9	1
Tux	46.677	-9,7	239.367	-7,8	5	5	29,9	18,5	121
Udems	10.947	-4	64.584	-8	5	7	43,4	14,5	43
Vomp	17.960	18,9	34.059	0,7	3	5	30,3	14,3	8
Weer	6.363	22	33.181	4,9	4	8	38,3	5,2	23
Weerberg	4.892	-15,1	25.915	-2,3	5	7	27,7	29,2	12
Wiesing	7.912	-11,9	30.126	2,6	5	7	30,2	14	16
Zell/Ziller	22.391	4,7	121.933	0,6	5	6	29,3	15,5	65
Zellberg	6.499	-6,5	37.863	2	5	6	42,7	13,9	58

Tab. 3: Übernachtungen nach Herkunftsländern – Sommer 2003

Bezirk/ Gemeinde	Ü b e r n a c h t u n g e n								
	In- länder	Aus- länder	Deutsch- land	Nieder- lande	Frank- reich	Verein. König- reich	Belgien	CH	Italien
TIROL	1.697.543	16.115.286	9.896.134	1.493.707	625.712	622.654	640.751	1095148	667.748
INNSBRUCK-STADT	145.050	485.719	83.182	7.983	23.950	29.899	5.680	20.544	55.453
IMST	101.800	1.631.789	1.010.280	194.559	61.712	18.731	123.385	119.423	30.941
Arzl/Pitztal	2.072	69.031	45.722	4.654	2.821	75	8.190	5.787	469
Haiming	4.453	48.860	38.812	3.252	1.522	177	2.023	1.880	455
Imst	9.316	119.825	69.694	14.560	3.786	3.057	9.391	8.494	1.791
Imsterberg	713	6.745	2.914	2.039	66	6	1.094	84	70
Jerzens	3.375	61.185	39.895	3.554	2.370	175	6.621	6.671	1.028
Karres	371	3.891	2.835	389	170	120	127	28	8
Karrösten	2.606	9.031	4.288	3.566	160	28	207	357	59
Längenfeld	12.424	212.292	127.106	41.410	8.737	1.553	19.687	5.640	1.792
Mieming	8.020	65.090	37.343	2.573	1.415	258	1.270	19.223	1.055
Mils/Imst	1.031	1.374	502	83	73	9	29	270	127
Mötz	51	582	261	244	0	2	25	8	2
Nassereith	2.120	61.406	29.782	22.038	966	525	1.962	3.041	759
Obsteig	3.681	89.979	72.105	3.364	1.007	175	603	9.438	624
Oetz	6.614	124.172	78.387	15.047	7.044	940	8.372	9.023	1.681
Rietz	406	1.955	977	599	67	0	82	129	23
Roppen	392	7.976	5.672	1.107	268	92	328	208	35
St.Leonhard/Pitztal	6.129	147.344	96.432	5.001	3.687	795	9.721	14.308	4.036
Sautens	1.437	48.228	35.235	5.059	3.555	59	1.284	1.865	295
Silz	1.300	15.382	12.760	931	180	299	204	567	206
Sölden	26.209	355.221	208.194	29.297	10.228	9.423	43.363	19.761	13.177
Stams	390	7.336	824	3.714	235	24	321	161	1.654
Tarrenz	2.116	32.975	12.755	12.754	1.241	270	3.196	982	217
Umhausen	4.558	82.997	51.097	13.552	9.004	648	3.359	1.934	1.159
Wenns	2.016	58.912	36.688	5.772	3.110	21	1.926	9.564	219
INNSBRUCK-LAND	220.137	2.370.033	1.240.058	161.943	129.241	111.577	66.984	232.533	241.592
Absam	4.497	7.323	5.299	252	157	57	151	358	468
Aldrans	3.043	9.014	5.629	163	920	79	295	319	689
Ampass	4.101	5.957	2.484	276	230	671	54	140	855
Axams	4.253	34.592	13.760	1.992	3.852	517	662	460	3.372
Baumkirchen	349	734	682	0	0	0	8	0	6
Birgitz	551	13.905	1.521	485	9.420	108	116	60	1.284
Ellbögen	640	5.124	2.945	234	856	40	23	65	223
Flauring	109	1.398	481	709	47	0	15	49	73
Fritzens	366	1.319	767	221	50	14	31	52	131
Fulpmes	9.696	129.911	90.938	9.066	4.375	980	2.740	6.728	9.937
Gnadenwald	2.059	5.574	3.080	214	476	124	103	439	412
Götzens	1.459	42.114	3.157	2.807	21.582	5.900	3.801	230	462
Gries/Brenner	1.892	13.952	10.052	1.341	283	127	167	199	1.012
Gries/Sellrain	1.092	17.579	13.637	1.641	343	82	905	260	440
Grinzens	47	486	375	63	0	15	10	18	0
Gschnitz	757	20.359	16.026	746	725	131	581	80	943
Hall/Tirol	8.916	22.143	7.882	4.522	1.337	318	407	1.117	2.265

Tab. 3: Übernachtungen nach Herkunftsländern – Sommer 2003

Bezirk/ Gemeinde	Ü b e r n a c h t u n g e n								
	In- länder	Aus- länder	Deutsch- land	Nieder- lande	Frank- reich	Verein. König- reich	Belgien	CH	Italien
Hatting	403	1.693	855	331	17	0	158	213	7
Inzing	1.462	3.330	2.047	275	40	32	137	215	243
Kematen/Tirol	4.851	3.188	1.761	259	134	278	44	215	299
Kolsass	3.972	4.436	2.501	299	599	26	3	103	375
Kolsassberg	3.021	11.472	8.288	1.186	216	52	218	535	174
Lans	2.477	17.332	9.010	157	3.309	274	74	2.785	598
Leutasch	6.259	248.479	170.504	11.267	3.253	5.242	4.226	29.752	17.208
Matrei/Brenner	1.922	16.175	10.304	2.458	204	77	570	210	738
Mieders	1.323	33.641	22.382	1.596	3.130	588	760	1.748	1.508
Mils/Hall	7.682	8.532	5.623	353	437	74	109	743	441
Mühlbachl	952	15.429	10.630	1.691	562	334	211	54	1.304
Mutters	6.350	29.941	10.926	635	6.918	727	1.493	1.201	4.902
Natters	2.738	57.016	15.331	22.733	1.396	5.653	857	3.225	1.810
Navis	1.858	8.009	6.049	922	73	102	149	82	396
Neustift/Stubaital	16.658	480.504	324.630	21.605	10.039	18.251	19.372	29.067	34.802
Oberhofen/Inntal	236	3.241	1.135	1.449	14	30	98	56	303
Obernberg/Brenner	5.239	9.665	6.219	373	301	106	293	88	2.018
Oberperfuss	2.634	18.976	5.753	4.522	2.965	2.035	239	192	736
Patsch	1.875	7.934	4.979	343	623	84	54	179	786
Pettnau	955	3.447	813	683	219	27	1.255	128	149
Pfaffenhofen	785	6.045	1.071	3.727	53	10	71	1.058	42
Pfons	5.512	6.604	5.291	448	103	5	46	68	368
Polling/Tirol	21	28	28	0	0	0	0	0	0
Ranggen	53	289	60	38	0	0	49	3	26
Reith/Seefeld	5.556	62.244	25.974	1.222	7.954	1.878	491	6.075	9.841
Rinn	6.627	21.380	10.095	1.570	1.400	416	2.987	1.716	942
Rum	8.456	10.192	3.750	525	297	1.824	243	304	410
St.Sigmund/Sellrain	2.946	8.190	6.893	422	233	66	120	174	218
Scharnitz	1.814	25.518	20.781	1.750	135	116	620	233	561
Schmirn	516	7.625	6.272	533	161	28	210	0	259
Schönberg/Stubaital	5.172	16.318	9.553	1.918	220	111	197	304	1.280
Seefeld/Tirol	16.400	539.151	145.353	17.580	17.391	55.436	12.974	118.725	110.738
Sellrain	384	3.054	2.328	217	92	54	44	25	208
Sistrans	617	879	605	4	109	32	30	1	11
Steinach/Brenner	2.714	36.991	27.168	4.283	983	523	588	902	1.333
Telfes/Stubai	1.775	42.683	26.230	2.313	1.687	2.938	2.858	572	3.502
Telfs	14.702	108.465	65.293	3.373	5.839	1.663	991	15.509	10.188
Thaur	3.315	8.316	1.459	208	3.826	89	46	167	324
Trins	1.442	38.613	30.442	1.742	321	1.243	1.715	206	1.606
Tulfes	8.268	20.965	6.651	1.284	5.362	229	489	769	2.804
Unterperfuss	305	1.684	559	418	238	130	57	76	92
Vals	1.259	4.944	2.744	827	616	237	132	26	286
Völs	107	460	105	50	84	20	7	8	82
Volders	1.310	27.124	3.446	16.086	670	938	445	615	961
Wattenberg	522	1.411	938	98	63	28	95	14	98
Wattens	4.779	7.528	3.498	816	317	50	89	585	684
Wildermieming	2.506	35.237	28.804	1.291	929	164	638	2.243	518
Zirl	5.580	14.171	6.212	1.331	1.056	194	363	790	2.841

Tab. 3: Übernachtungen nach Herkunftsländern – Sommer 2003

Bezirk/ Gemeinde	Ü b e r n a c h t u n g e n								
	In- länder	Aus- länder	Deutsch- land	Nieder- lande	Frank- reich	Verein. König- reich	Belgien	CH	Italien
Hopfgarten/Deferegggen	3.807	11.538	10.030	658	44	0	63	35	577
Innervillgraten	14.485	16.725	14.186	404	283	66	52	40	1.113
Iselsberg-Stronach	3.055	17.253	14.603	380	160	80	258	713	463
Kals/Großglockner	14.810	63.546	51.785	3.062	762	157	2.642	395	2.446
Kartitsch	14.389	31.738	18.625	866	39	34	1.592	485	9.425
Lavant	1.425	7.339	6.505	100	5	2	74	138	268
Leisach	4.884	7.737	4.644	910	45	216	99	265	945
Lienz	44.840	64.015	31.867	5.969	1.838	1.259	1.157	4.065	10.591
Matrei/Osttirol	39.924	110.832	71.595	12.456	1.711	434	6.896	1.822	5.791
Nikolsdorf	1.331	5.606	4.180	462	73	3	138	136	441
Nußdorf-Debant	1.652	4.039	2.892	447	52	0	33	33	346
Oberlienz	4.354	5.560	3.726	280	606	16	338	131	146
Obertilliach	10.348	30.779	22.811	397	404	92	54	286	5.859
Prägraten	18.179	83.527	63.604	10.600	744	244	2.543	1.144	2.085
St.Jakob/Deferegggen	36.436	83.443	64.515	2.175	493	16	2.766	1.033	10.590
St.Johann/Walde	269	1.141	433	54	12	0	74	20	488
St.Veit/Deferegggen	6.191	20.563	18.156	341	38	9	553	196	961
Schlaiten	363	3.191	2.159	508	44	0	340	22	118
Sillian	16.930	69.942	32.992	1.598	152	129	1.986	2.718	28.379
Strassen	1.980	10.360	4.350	1.283	88	22	69	221	3.766
Thurn	5.607	11.491	9.930	666	139	10	112	44	140
Tristach	10.127	19.464	12.538	4.225	148	55	270	384	1.022
Untertilliach	1.296	4.343	1.822	293	53	4	1.280	57	800
Virgen	15.009	55.556	42.911	5.213	425	86	3.508	338	2.035
REUTTE	74.494	1.574.884	1.115.414	114.298	31.682	13.092	124.604	108.701	17.750
Bach	1.159	53.636	32.732	1.095	105	1.370	16.036	740	91
Berwang	2.437	86.705	57.761	3.341	7.840	1.105	9.408	5.287	1.080
Biberwier	524	21.179	12.653	5.812	412	89	1.122	311	203
Bichlbach	583	23.503	16.684	3.737	565	32	1.347	225	339
Breitenwang	3.611	53.672	33.057	12.617	735	389	1.317	1.922	462
Ehenbichl	2.880	14.132	8.530	1.059	279	92	436	548	262
Ehrwald	5.669	174.152	100.751	23.905	7.024	1.417	11.934	13.761	6.222
Elbigenalp	20.386	33.941	20.194	605	310	389	5.844	5.532	44
Elmen	186	10.429	5.147	202	24	520	3.830	130	1
Forchach	314	870	718	82	0	0	42	0	0
Grän	5.213	203.898	170.527	3.361	1.717	213	2.041	23.751	430
Gramais	25	6.152	5.719	90	18	0	239	26	0
Häselgehr	517	14.899	8.250	412	199	505	4.310	167	16
Heiterwang	648	24.654	16.448	4.427	622	117	587	1.436	351
Hinterhornbach	121	7.142	5.944	171	85	2	685	47	117
Höfen	1.896	26.602	20.887	1.337	428	147	1.301	587	750
Holzgau	490	45.703	23.825	2.867	349	796	15.269	1.202	269
Jungholz	457	46.635	45.034	350	75	20	177	801	6
Kaisers	12	3.965	3.628	17	62	0	81	8	135
Lechaschau	2.551	12.622	9.731	563	631	606	188	250	155
Lermoos	6.019	205.202	116.195	29.880	5.177	296	18.918	21.849	3.693
Musau	172	3.742	3.450	69	8	5	94	0	22

Tab. 3: Übernachtungen nach Herkunftsländern – Sommer 2003

Bezirk/ Gemeinde	Ü b e r n a c h t u n g e n								
	In- länder	Aus- länder	Deutsch- land	Nieder- lande	Frank- reich	Verein. König- reich	Belgien	CH	Italien
Namlos	31	3.735	3.205	119	10	0	190	179	0
Nesselwängle	633	55.004	48.880	1.552	159	0	815	3.385	84
Pfafflar	245	10.770	8.793	162	11	12	1.559	85	75
Pflach	284	3.614	1.930	853	20	2	116	42	343
Pinswang	630	7.412	3.796	131	102	320	109	84	371
Reutte	7.940	56.365	40.961	3.878	1.091	2.437	2.554	741	1.209
Schattwald	71	26.426	25.162	509	60	0	135	444	0
Stanzach	224	22.274	7.287	1.410	18	1.284	10.108	681	1
Steeg	742	39.835	29.891	282	946	124	6.184	1.396	106
Tannheim	3.021	196.348	165.538	2.343	2.016	285	4.255	20.075	313
Vils	728	7.077	5.772	374	33	2	325	66	127
Vorderhornbach	112	8.703	6.342	212	0	436	1.058	28	16
Wängle	2.250	21.584	16.611	1.235	129	62	955	1.805	298
Weißenchbach/Lech	1.642	22.017	14.414	4.905	303	14	819	727	133
Zöblen	71	20.285	18.967	334	119	4	216	383	26
SCHWAZ	237.664	3.044.927	1.917.295	318.488	143.353	114.398	101.688	230.171	45.667
Achenkirch	20.653	183.341	126.996	8.275	5.614	1.657	5.483	26.217	2.908
Aschau/Zillertal	4.951	136.065	72.700	43.126	1.810	480	2.338	10.235	1.143
Brandberg	869	14.579	11.844	912	359	62	620	304	95
Bruck/Ziller	791	11.990	9.524	343	301	0	115	45	1.330
Buch/Jenbach	1.311	10.562	6.262	2.098	342	100	296	484	494
Eben/Achensee	34.030	526.062	357.330	27.762	13.682	15.998	9.369	80.453	7.062
Finkenberg	9.093	104.632	80.104	3.170	1.596	599	5.044	7.941	1.045
Fügen	11.860	199.107	101.084	42.167	30.046	3.208	5.873	9.318	2.406
Fügenberg	8.138	68.435	46.886	6.383	1.661	313	7.168	3.416	1.170
Gallzein	41	3.175	2.232	808	19	0	0	0	0
Gerlos	4.321	111.057	63.875	22.725	4.782	243	9.499	6.360	1.978
Gerlosberg	358	12.043	8.766	2.135	228	28	527	121	14
Hainzenberg	1.020	20.510	16.552	1.167	281	18	272	1.250	418
Hart/Zillertal	1.624	31.636	24.754	4.788	582	0	775	392	4
Hippach	2.907	81.061	68.384	6.291	1.473	134	805	2.390	201
Jenbach	2.249	20.573	3.853	559	74	14.473	129	374	238
Kaltenbach	1.876	44.972	26.968	9.011	3.528	94	2.208	1.236	440
Mayrhofen	43.969	508.859	304.300	42.718	7.574	58.028	18.819	28.830	8.494
Pill	5.769	22.800	14.640	1.287	3.940	203	90	434	820
Ramsau/Zillertal	2.927	59.125	46.324	7.563	804	97	1.397	1.772	172
Ried/Zillertal	2.582	61.669	49.210	3.245	2.881	369	1.459	2.152	786
Rohrberg	589	11.632	9.576	594	270	0	280	369	12
Schlitters	1.480	15.282	10.998	2.382	311	0	336	454	267
Schwaz	4.395	8.992	4.825	926	526	310	241	536	537
Schwendau	4.238	97.608	75.973	5.659	2.003	394	2.933	7.739	761
Stans	2.437	50.710	13.731	2.554	26.350	2.289	656	3.370	129
Steinberg/Rofan	272	5.431	4.743	351	50	4	182	14	43
Strass/Zillertal	10.912	19.991	9.221	1.390	1.282	875	340	1.337	500
Stumm	3.226	52.596	32.814	5.803	7.340	350	1.689	1.362	298
Stummerberg	226	9.749	7.635	1.440	148	54	109	111	89
Terfens	579	1.626	778	96	197	0	354	0	52

Tab. 3: Übernachtungen nach Herkunftsländern – Sommer 2003

Bezirk/ Gemeinde	Ü b e r n a c h t u n g e n								
	In- länder	Aus- länder	Deutsch- land	Nieder- lande	Frank- reich	Verein. König- reich	Belgien	CH	Italien
Tux	22.526	216.841	120.532	8.052	4.553	3.977	9.249	9.816	8.153
Uderns	1.491	63.093	38.252	10.257	5.497	294	5.804	1.653	98
Vomp	4.960	29.099	18.768	1.830	3.392	728	690	544	643
Weer	3.556	29.625	12.962	8.342	3.124	1.502	146	1.560	627
Weerberg	2.132	23.783	12.460	2.579	1.355	210	404	2.467	235
Wiesing	1.344	28.782	12.548	7.025	636	5.374	878	679	666
Zell/Ziller	10.004	111.929	65.676	20.632	3.330	1.880	3.736	9.733	1.116
Zellberg	1.958	35.905	23.215	2.043	1.412	53	1.375	4.703	223

Tab. 4: Touristische Kennzahlen nach Tourismusverbänden (Stand: Jänner 2004) – Sommer 2003¹⁾

	Ankünfte	Veränderung zum Vorjahr	Nächtigungen	Veränderung zum Vorjahr	Auslastung in %
GESAMT	3.730.566	0,7	17.812.829	0,9	27,1
Achensee	150.730	2,2	799.915	2,3	48,9
Alpbach	17.988	-1,3	99.908	-3,2	23,2
Arlberg-Stanzertal	17.745	5,3	71.851	6,1	13,2
Bad Häring	9.894	11,3	87.723	-2,2	58,6
Brandenberg	5.870	-1,0	22.326	-7,8	22,9
Breitenbach	4.500	-0,1	25.065	-5,8	17,0
Brixen im Thale	13.929	2,9	85.767	2,8	19,8
Brixlegg	2.658	-11,7	11.691	-7,2	13,3
Bruck am Ziller	1.851	24,6	12.781	15,0	16,0
Ebbs	26.647	-12,6	84.115	-6,2	33,1
Ellmau	48.748	-2,6	320.654	-3,5	37,2
Erl	2.435	-16,4	15.301	-6,4	19,6
Ferienreg. Fügen-Hochfügen	68.316	3,3	385.384	-1,5	27,0
Ferienreg. Reutte	77.364	7,7	253.423	8,8	31,1
Ferienreg. Telfs u. Umgebung	8.205	2,6	33.873	-6,0	17,3
Ferienreg. Tiroler Lechtal	37.555	0,5	192.105	-2,3	20,9
Finkenberg	21.487	-2,2	113.725	-2,0	26,1
Fiss	21.952	-0,7	168.179	-1,4	28,3
Galtür	27.506	-1,2	124.031	7,0	17,9
Gerlos	19.005	3,6	115.378	-2,8	18,3
Going am W. Kaiser	32.146	6,8	164.804	-2,2	34,8
Grins	1.666	-4,2	3.964	-1,2	16,8
Haiming-Ötztal/Bhf	16.822	31,2	53.313	-1,5	24,8
Hall-Thaur-Gnadenwald	60.033	4,9	153.032	-0,4	25,0
Hippach und Umgebung	37.261	0,1	247.866	0,3	23,3
Hochpustertal	54.684	3,2	277.556	0,1	28,1
Imst – Gurgltal	47.562	6,2	200.337	5,1	36,3
Innsbruck / Feriendörfer	492.774	-5,4	1.032.094	-2,4	32,2
Ischgl	27.221	26,4	132.419	31,0	7,7
Jochberg	4.859	11,2	20.309	11,0	17,5
Jungholz	9.934	-4,9	47.092	-6,9	29,2
Kappl	9.190	3,3	59.528	-2,2	7,0
Kaunertal-Kauns-Kaunerberg	27.568	4,6	127.766	4,8	30,6
Kirchberg	58.325	-2,6	314.611	-4,7	24,7
Kirchbichl	3.114	-10,9	14.351	-12,5	15,8
Kirchdorf + Erpfendorf	27.818	1,1	181.684	-1,9	35,0
Kitzbühel-Aurach-Reith	89.978	-7,3	399.947	0,5	30,2
Kössen-Schwendt	55.619	3,9	369.964	1,3	38,8
Kramsach	29.322	13,6	148.959	12,6	23,0
Kufstein	49.405	5,8	100.683	-0,6	37,7
Kundl	2.477	14,5	6.544	4,4	10,8
Ladis-Obladis	6.037	0,4	43.414	4,3	19,0
Längenfeld	30.024	5,4	224.716	7,4	22,6
Langkampfen	3.130	-6,6	16.146	2,7	22,7
Lienzer Dolomiten	76.437	6,7	301.450	5,8	27,3

¹⁾ Siehe Seite 32

Tab. 4: Touristische Kennzahlen nach Tourismusverbänden (Stand: Jänner 2004) – Sommer 2003

	Ankünfte	Veränderung zum Vorjahr	Nächtigungen	Veränderung zum Vorjahr	Auslastung in %
Mayrhofen	102.142	-2,5	568.276	-1,7	40,8
Münster	4.391	-14,1	25.816	-14,2	24,7
Nauders	32.157	2,4	191.706	0,4	31,1
Neustift im Stubaital	81.810	-12,1	497.162	1,0	31,4
Niederndorf + Berg	3.867	-3,3	25.098	9,1	27,1
Ober Lechtal Tourismus	16.567	0,0	90.747	4,6	24,0
Oberndorf	16.805	-4,7	96.186	-1,3	32,1
Ötz	23.219	3,6	130.786	8,8	28,2
Ötzt. Mitte-Umh.-Niederthai	16.024	5,8	87.555	7,0	23,1
Ötztal Arena + Obergurgl	79.431	-3,9	381.430	-2,3	16,6
Pfunds-Spiss	24.412	-3,3	104.274	-3,2	30,4
Pillerseetal	64.972	-3,1	452.135	-4,5	27,2
Pitztal	59.944	-3,6	350.064	-2,0	22,9
Rattenberg-Radfeld	7.190	-8,0	38.215	-3,7	25,1
Reith im Alpbachtal	17.248	-1,7	121.025	-3,1	32,5
Rettenschöss	1.563	-16,3	8.801	-10,0	24,9
Sautens	7.537	7,7	49.665	6,6	27,8
Scheffau am Wilden Kaiser	17.637	-12,1	107.164	-6,5	28,6
Schlitters	3.031	-7,7	16.762	-3,6	21,2
Schwoich	3.131	6,5	13.797	24,8	17,5
Seefeld	189.743	3,1	1.028.588	-1,7	33,3
Serfaus	37.426	11,4	240.149	10,2	26,1
Silberregion Karwendel	64.161	4,2	251.275	2,2	32,6
Söll	31.214	5,8	209.126	9,8	29,1
Sonnenplat.im Herzen Tirols	50.720	-4,1	268.039	-5,1	41,1
St. Anton am Arlberg	33.228	5,5	128.298	4,3	9,4
St. Johann in Tirol	42.182	9,3	234.360	3,6	27,3
Strass im Zillertal	8.284	5,2	30.903	11,2	23,9
Stubai-Fulpmes-Mieders...	45.755	-11,8	240.519	4,0	23,7
Stummerberg-Gattererberg	1.887	-12,0	9.975	-5,1	13,7
Tannheimertal	93.874	6,8	510.970	4,4	40,4
Thierseetal	25.525	6,3	151.099	1,4	41,8
Tirol West	40.567	-5,9	145.443	4,1	27,9
Tiroler See-Pians	10.463	9,3	66.264	4,5	18,8
Tiroler Oberland	35.706	31,1	210.930	27,8	42,7
Tiroler Zugspitz Arena	106.688	-0,7	555.041	0,4	27,4
Tux	46.677	-9,7	239.367	-7,8	27,7
Url.-reg. Nat.-park Osttirol	100.860	23,2	564.771	4,6	28,0
Walchsee	32.301	4,1	217.331	-0,7	33,1
Westendorf	26.666	11,0	164.599	6,4	23,2
Wildschönau	51.714	9,1	327.474	4,5	26,1
Wipptal	71.064	-6,7	202.429	-4,6	22,8
Wörgl Brixental	69.515	-8,8	279.586	-3,8	25,6
Zell im Zillertal	36.478	3,6	205.948	4,1	20,8
Zillertal Mitte	56.999	20,3	307.937	1,0	19,2

VERÖFFENTLICHUNGEN DER TIROLER LANDESSTATISTIK**IM AMT DER TIROLER LANDESREGIERUNG**

- 1 Kindergärten in Tirol, Statistische Analyse des Arbeitsjahres 20..., jährlich seit 1982/83
- 2 Volkszählung 1981, Endgültige Ergebnisse für Tirol, Innsbruck April 1983, 39 S.
- 3 Der Fremdenverkehr im Winterhalbjahr 20..., jährlich seit 1982/83
- 4 Bevölkerungsentwicklung 1981/82, Ergebnisse der Bevölkerungsfortschreibung und der Personenstandserhebung 1982, Innsbruck Juli 1983, 15 S.
- 5 Der Fremdenverkehr im Sommerhalbjahr 20..., jährlich seit 1983
- 6 Amtsstunden für den Parteienverkehr, Repräsentativerhebung bei den Parteien der Dienststellen des Landes Tirol, Innsbruck Juni 1984, 37 S.
- 7 Jugendliche in Tirol - Eine statistische Analyse der 15- bis 19-Jährigen, Innsbruck Februar 1985, 46 S.
- 8 Tiroler Wohnbaustatistik 20..., jährlich seit 1985
- 9 Jugend und Erwerbstätigkeit - Zur quantitativen Arbeitsmarktnachfrage der Tiroler Jugendlichen 1971 bis 1996, Innsbruck Mai 1986, 37 S.
- 10 Typisierung der Tiroler Fremdenverkehrsgemeinden - Ergebnisse einer statistischen Analyse, Innsbruck Jänner 1987, 101 S.
- 11 Familie in Tirol - Eine Situationsanalyse mittels Daten der amtlichen Statistik, Innsbruck Februar 1987, 56 S.
- 12 Bevölkerungsprognose für Tirol, Innsbruck Oktober 1987, 73 S.
- 13 SITRO - Datenkatalog und Benutzerleitfaden 1990, Innsbruck Jänner 1990, 138 S.
- 14 Erhebungen und Studien des Landes Tirol 1986 bis 1994 - Ein Dokumentations- und Abfragesystem
- 15 Demographische Daten Tirol 20..., früher: „Die Bevölkerung in den Gemeinden Tirols 20...“, jährlich seit 1990
- 16 Arbeitsmarkt- und Berufsperspektiven in Tirol, Teil A: Analysen und Maßnahmen. Gemeinsam mit: Institut für Wirtschaftspädagogik und Personalwirtschaft der Universität Innsbruck, Innsbruck März 1991
- 17 Arbeitsmarkt- und Berufsperspektiven in Tirol, Teil B: Statistische Auswertung einer schriftlichen Befragung. Gemeinsam mit: Institut für Wirtschaftspädagogik und Personalwirtschaft der Universität Innsbruck, Innsbruck März 1991
- 18 Gebäude und Wohnungen in Tirol - Ergebnisse der Häuser- und Wohnungszählung 1991, Innsbruck September 1992, 60 S.
- 19 Die Wohnbevölkerung in Tirol, Ergebnisse der Volkszählung 1991, Innsbruck April 1993, 56 S.
- 20 Strukturdaten der Tiroler Bevölkerung, Ergebnisse der Volkszählung 1991 - Teil II, Innsbruck Dezember 1994, 73 S.
- 21 SITRO - Datenkatalog und Benutzerleitfaden 1995, Innsbruck Mai 1995, 140 S.
- 22 SITRO - Datenkatalog 2000, Innsbruck November 2000, 124 S.